

XIV LEGISLATURA - DISEGNI DI LEGGE E RELAZIONI - DOCUMENTI

RIEPILOGO VARIAZIONI DI COSTO E DI FINANZIAMENTO

D.M.	Costo Stimato	Finan. Attribuito	Altre Risorse	Risorse Proprie	Note
DM 21/04/98	L. 7.000.000.000	L. 5.000.000.000	L. 0	L. 2.000.000.000	
DM 06/08/98	L. 7.000.000.000	L. 5.000.000.000	L. 0	L. 2.000.000.000	
DM 20/11/98	L. 7.000.000.000	L. 5.000.000.000	L. 0	L. 2.000.000.000	
DM 27/01/99	L. 7.000.000.000	L. 5.000.000.000	L. 0	L. 2.000.000.000	
DM 09/02/99	L. 6.164.700.000	L. 4.164.700.000	L. 0	L. 2.000.000.000	- Lit. -835300000
DM 01/06/99	L. 6.164.700.000	L. 4.164.700.000	L. 0	L. 2.000.000.000	
DM 05/08/99	L. 6.164.700.000	L. 4.164.700.000	L. 0	L. 2.000.000.000	
DM 13/09/99	L. 6.164.700.000	L. 4.164.700.000	L. 0	L. 2.000.000.000	
DM 16/11/99	L. 6.164.700.000	L. 4.164.700.000	L. 0	L. 2.000.000.000	
Automatico	L. 6.164.700.000	L. 4.164.700.000	L. 0	L. 2.000.000.000	
DM 21/07/00	L. 6.164.700.000	L. 4.164.700.000	L. 0	L. 2.000.000.000	
DM 01/08/00	L. 6.164.700.000	L. 4.164.700.000	L. 0	L. 2.000.000.000	
DM 14/12/00	L. 6.164.700.000	L. 4.164.700.000	L. 0	L. 2.000.000.000	
DM 14/02/01	L. 6.164.700.000	L. 4.164.700.000	L. 0	L. 2.000.000.000	

CONFRONTO TRA Q.T.E. DI PROGETTO E Q.T.E. FINALE

A) LAVORI	Importo di Progetto (Lire)	QTE per liquidazione della rata di saldo (09/11/00)
Opere Civili	4.065.000.000	3.504.030.000
Opere Impiantistiche	1.000.000.000	862.000.000
Arredi e/o Attrezzature	400.000.000	344.800.000
Altre Voci		
TOTALE LAVORI	5.465.000.000	4.710.830.000
B) SOMME A DISPOSIZIONE		
Progettazione	280.000.000	280.000.000
Altre Spese Tecniche	270.000.000	270.000.000
Allacciamenti		
Imprevisti	250.100.000	250.100.000
- Espropri o Acquisizioni		
- Area o Fabbricato		
- Opere Civili	8.200.000	8.200.000
- Opere Impiantistiche	2.800.000	2.800.000
- Arredi e/o attrezzature		
- Altre voci		
IVA al 10%	531.700.000	461.613.000
IVA al 20%	192.200.000	181.160.000
SOMME A DISPOSIZIONE	1.535.000.000	1.453.873.000
TOTALE COSTO	7.000.000.000	6.164.703.000
	Economie	-835.297.000
COPERTURA FINANZIARIA	di progetto (Lire)	finale (Lire)
Finanziamento ex 270/97	4.164.700.000	4.164.700.000
Risorse proprie	2.000.000.000	2.000.000.000
Altre fonti finanziarie		
TOTALE COPERTURE	6.164.700.000	6.164.700.000

Protocollo d'intervento: **3293**

DATI IDENTIFICATIVI DELL' INTERVENTO

Titolo Intervento *SISTEMAZIONE DELLA CHIESA DI SANT'EUFEMIA E REALIZZAZIONE DEL COLLEGAMENTO
CON LA SALA DEI MOSAICI DI VIA D'AZEGLIO*
 Comune **RAVENNA (RA)**
 Finanziamento **L. 1.000 milioni**
 - Tot. Impegnato **L. 979.729.860**
 - Tot. Pagato **L. 979.729.860**
 Cofinanziamento **L. 200 milioni**
 Previsione Effettiva
 Inizio Lavori **03/08/98** **18/06/99**
 Fine Lavori **30/09/99** **29/12/99**

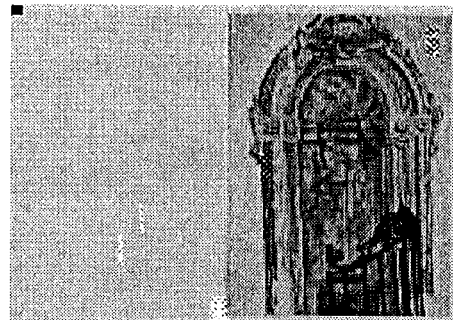

Chiesa di Sant'Eufemia

DATI RELATIVI AL TITOLARE DELL'INTERVENTO

Denominazione **ARCHIDIOCESI DI RAVENNA CERVIA**
 Categoria **AC Enti religiosi - (art.1 l, legge 20 maggio 1985, n.222);**
 C.Fis./P.IVA **80011009397**
 Indirizzo **PIAZZA ARCIVESCOVADO, 1** **RAVENNA (RA)**
 Recapiti **Telefono: 0544 218158** **Telefax: 0544 212905**

DATI RELATIVI ALL'APPALTO

Procedura	Denominazione Ditta Aggiudicatrice	Importo a base di Gara	Importo Aggiudicazione	%
Affidamento	Indirizzo Cod. Fisc./P.IVA			Ribasso
TRATTATIVA PRIVATA INVITATE 5 DITTE	A.T.I. ZAVAGLIA E PASINI S.r.l. VIA RAVEGNANA 162 RAVENNA 00178020392	L. 921.370.000	L. 902.942.600	2,00
Totali		L. 921.370.000	L. 902.942.600	

RIEPILOGO VARIAZIONI DI COSTO E DI FINANZIAMENTO

D.M.	Costo Stimato	Finan. Attribuito	Altre Risorse	Risorse Proprie	Note
DM 21/04/98	L. 1.200.000.000	L. 1.000.000.000	L. 0	L. 200.000.000	
DM 06/08/98	L. 1.200.000.000	L. 1.000.000.000	L. 0	L. 200.000.000	
DM 20/11/98	L. 1.200.000.000	L. 1.000.000.000	L. 0	L. 200.000.000	
DM 27/01/99	L. 1.200.000.000	L. 1.000.000.000	L. 0	L. 200.000.000	
DM 09/02/99	L. 1.200.000.000	L. 1.000.000.000	L. 0	L. 200.000.000	
DM 01/06/99	L. 1.200.000.000	L. 1.000.000.000	L. 0	L. 200.000.000	
DM 05/08/99	L. 1.200.000.000	L. 1.000.000.000	L. 0	L. 200.000.000	
DM 13/09/99	L. 1.200.000.000	L. 1.000.000.000	L. 0	L. 200.000.000	
DM 16/11/99	L. 1.200.000.000	L. 1.000.000.000	L. 0	L. 200.000.000	
Automatico	L. 1.200.000.000	L. 1.000.000.000	L. 0	L. 200.000.000	
DM 21/07/00	L. 1.200.000.000	L. 1.000.000.000	L. 0	L. 200.000.000	
DM 01/08/00	L. 1.200.000.000	L. 1.000.000.000	L. 0	L. 200.000.000	
DM 14/12/00	L. 1.200.000.000	L. 1.000.000.000	L. 0	L. 200.000.000	
DM 14/02/01	L. 1.200.000.000	L. 1.000.000.000	L. 0	L. 200.000.000	

CONFRONTO TRA Q.T.E. DI PROGETTO E Q.T.E. FINALE

A) LAVORI	Importo di Progetto (Lire)	QTE per liquidazione della rata di saldo (31/10/01)
Opere Civili	610.000.000	996.865.162
Opere Impiantistiche	261.000.000	
Arredi e/o Attrezzature	50.000.000	
Altre Voci		
TOTALE LAVORI	921.000.000	996.865.162
B) SOMME A DISPOSIZIONE		
Progettazione	96.000.000	96.231.788
Altre Spese Tecniche	66.000.000	75.224.731
Allacciamenti	5.000.000	12.275.520
Imprevisti	15.000.000	
- Espropri o Acquisizioni		
- Area o Fabbricato		
- Opere Civili		
- Opere Impiantistiche		
- Arredi e/o attrezzature		
- Altre voci		
IVA al 10%	87.000.000	
IVA al 20%	10.000.000	
SOMME A DISPOSIZIONE	279.000.000	183.732.039
TOTALE COSTO	1.200.000.000	1.180.597.201
	Economie	-19.402.799
COPERTURA FINANZIARIA	di progetto (Lire)	finale (Lire)
Finanziamento ex 270/97	1.000.000.000	979.729.860
Risorse proprie	200.000.000	200.000.000
Altre fonti finanziarie		867.341
TOTALE COPERTURE	1.200.000.000	1.180.597.201

Protocollo d'intervento: **3294****DATI IDENTIFICATIVI DELL' INTERVENTO**

Titolo Intervento *ADEGUAMENTO STRUTTURALE E FUNZIONALE AGLI SPAZI PER L'ACCOGLIENZA PER LA DIDATTICA RELIGIOSA PER LE ATTIVITA' CULTURALI PER I SERVIZI E PER L'ACCESSIBILITA' ALLA CHIESA DI SANTA MARIA IN PORTO*

Comune **RAVENNA (RA)**

Finanziamento **L. 123 milioni**

- Tot. Impegnato **L. 123.322.643**

- Tot. Pagato **L. 123.322.643**

Cofinanziamento **L. 20 milioni**

	Previsione	Effettiva
Inizio Lavori	27/03/99	25/08/99
Fine Lavori	20/10/99	21/12/99

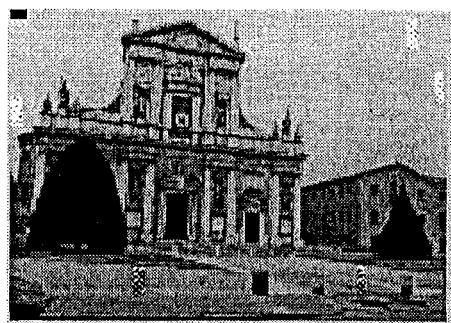
*Chiesa di S. Maria in Porto***DATI RELATIVI AL TITOLARE DELL'INTERVENTO**

Denominazione **ARCHIDIOCESI DI RAVENNA CERVIA**

Categoria **AC Enti religiosi - (art.1 l, legge 20 maggio 1985, n.222);**

C.Fis./P.IVA **80011000397**

Indirizzo **PIAZZA ARCIVESCOVADO, 1** **RAVENNA (RA)**

Recapiti **Telefono: 0544 218158** **Telefax: 0544 212905**

DATI RELATIVI ALL'APPALTO

Procedura	Denominazione Ditta Aggiudicatrice	Importo a base di Gara	Importo Aggiudicazione	%
Affidamento	Indirizzo Cod. Fisc./P.IVA			Ribasso
TRATTATIVA PRIVATA	COOPERATIVA MURATORI CEMENTISTI AFFINI S.C.R.L. VIA DELL'ARTIGIANO 2/4 COTIGNOLA (RA) 0069160398	L. 108.328.600	L. 108.328.600	0,00
Totali		L. 108.328.600	L. 108.328.600	

RIEPILOGO VARIAZIONI DI COSTO E DI FINANZIAMENTO

D.M.	Costo Stimato	Finan. Attribuito	Altre Risorse	Risorse Proprie	Note
DM 01/06/99	L. 150.000.000	L. 130.000.000	L. 0	L. 20.000.000	
DM 05/08/99	L. 150.000.000	L. 130.000.000	L. 0	L. 20.000.000	
DM 13/09/99	L. 150.000.000	L. 130.000.000	L. 0	L. 20.000.000	
DM 16/11/99	L. 150.000.000	L. 130.000.000	L. 0	L. 20.000.000	
Automatico	L. 150.000.000	L. 130.000.000	L. 0	L. 20.000.000	
DM 21/07/00	L. 150.000.000	L. 130.000.000	L. 0	L. 20.000.000	
DM 01/08/00	L. 150.000.000	L. 130.000.000	L. 0	L. 20.000.000	
DM 14/12/00	L. 150.000.000	L. 130.000.000	L. 0	L. 20.000.000	
DM 14/02/01	L. 143.322.643	L. 123.322.643	L. 0	L. 20.000.000	- Lit. -6677357

CONFRONTO TRA Q.T.E. DI PROGETTO E Q.T.E. FINALE

A) LAVORI	Importo di Progetto (Lire)	QTE per liquidazione del 90 % (15/03/01)
Opere Civili	67.500.000	154.501.861
Opere Impiantistiche	27.000.000	
Arredi e/o Attrezzature		
Altre Voci	13.794.720	
TOTALE LAVORI	108.294.720	154.501.861
B) SOMME A DISPOSIZIONE		
Progettazione	20.005.500	33.925.608
Altre Spese Tecniche	4.000.000	
Allacciamenti		1.540.000
Imprevisti	627.033	
- Espropri o Acquisizioni		
- Area o Fabbricato		
- Opere Civili		
- Opere Impiantistiche		
- Arredi e/o attrezzature		
- Altre voci		
IVA al 10%	9.512.703	
IVA al 20%	7.560.044	
SOMME A DISPOSIZIONE	41.705.280	35.465.608
TOTALE COSTO	150.000.000	189.967.469
	Maggiore Spesa	39.967.469
COPERTURA FINANZIARIA	di progetto (Lire)	finale (Lire)
Finanziamento ex 270/97	130.000.000	130.000.000
Risorse proprie	20.000.000	20.000.000
Altre fonti finanziarie		
TOTALE COPERTURE	150.000.000	150.000.000

Protocollo d'intervento: **3696****DATI IDENTIFICATIVI DELL' INTERVENTO**

Titolo Intervento	<i>REALIZZAZIONE DI UNA STRUTTURA PER L' ACCOGLIENZA NEL CONVENTO DELLA BASILICA DELLA MADONNA DELLA GHIARA</i>	
Comune	REGGIO NELL'EMILIA (RE)	
Finanziamento	L. 3.612 milioni	
	- Tot. Impegnato	L. 3.504.302.227
	- Tot. Pagato	L. 3.504.302.227
Cofinanziamento	L. 1.600 milioni	
	Previsione	Effettiva
Inizio Lavori	01/01/99	14/12/98
Fine Lavori	24/09/99	26/10/99



Convento della Basilica della Madonna della Ghiara

DATI RELATIVI AL TITOLARE DELL'INTERVENTO

Denominazione	COMUNE DI REGGIO EMILIA	
Categoria	AA Amministrazioni pubbliche - (art. 1 D.L. 3 febbraio 1993, n. 29)	
C.Fis./P.IVA	00145920351	
Indirizzo	PIAZZA PRAMPOLINI, 1	REGGIO EMILIA (RE)
Recapiti	Telefono: 0522 4561	Telefax: 0522 456229

DATI RELATIVI ALL'APPALTO

Procedura	Denominazione Ditta Aggiudicatrice	Importo a base di Gara	Importo Aggiudicazione	%
Affidamento	Indirizzo Cod. Fisc./P.IVA			Ribasso
LICITAZIONE PRIVATA	CONSORZIO COOPERATIVE COSTRUZIONI VIA COOPERAZIONE, 30 (BO) 00281620377	L. 4.136.268.371	L. 3.930.282.206	4,98
		Totali	L. 4.136.268.371	L. 3.930.282.206

XIV LEGISLATURA - DISEGNI DI LEGGE E RELAZIONI - DOCUMENTI

RIEPILOGO VARIAZIONI DI COSTO E DI FINANZIAMENTO

D.M.	Costo Stimato	Finan. Attribuito	Altre Risorse	Risorse Proprie	Note
DM 21/04/98	L. 5.200.000.000	L. 3.600.000.000	L. 0	L. 1.600.000.000	
DM 06/08/98	L. 5.200.000.000	L. 3.600.000.000	L. 0	L. 1.600.000.000	
DM 20/11/98	L. 5.200.000.000	L. 3.600.000.000	L. 0	L. 1.600.000.000	
DM 27/01/99	L. 5.200.000.000	L. 3.600.000.000	L. 0	L. 1.600.000.000	
DM 09/02/99	L. 5.200.000.000	L. 3.600.000.000	L. 0	L. 1.600.000.000	
DM 01/06/99	L. 4.994.014.000	L. 3.394.014.000	L. 0	L. 1.600.000.000	- Lit. -205986000
DM 05/08/99	L. 4.994.014.000	L. 3.394.014.000	L. 0	L. 1.600.000.000	
DM 13/09/99	L. 4.994.014.000	L. 3.394.014.000	L. 0	L. 1.600.000.000	
DM 16/11/99	L. 4.994.014.000	L. 3.394.014.000	L. 0	L. 1.600.000.000	
Automatico	L. 5.232.598.781	L. 3.632.598.781	L. 0	L. 1.600.000.000	+ Lit. 238584781
DM 21/07/00	L. 5.232.598.781	L. 3.632.598.781	L. 0	L. 1.600.000.000	
DM 01/08/00	L. 5.232.598.781	L. 3.632.598.781	L. 0	L. 1.600.000.000	
DM 14/12/00	L. 5.232.598.781	L. 3.632.598.781	L. 0	L. 1.600.000.000	
DM 14/02/01	L. 5.212.000.000	L. 3.612.000.000	L. 0	L. 1.600.000.000	- Lit. -20598781

CONFRONTO TRA Q.T.E. DI PROGETTO E Q.T.E. FINALE

A) LAVORI	Importo di Progetto (Lire)	QTE per liquidazione della rata di saldo (09/03/01)
Opere Civili	3.225.000.000	4.323.300.313
Opere Impiantistiche	1.075.000.000	
Arredi e/o Attrezzature		
Altre Voci		
TOTALE LAVORI	4.300.000.000	4.323.300.313
B) SOMME A DISPOSIZIONE		
Progettazione	309.000.000	
Altre Spese Tecniche	41.000.000	152.014.257
Allacciamenti		41.891.772
Imprevisti	50.000.000	
- Espropri o Acquisizioni		
- Area o Fabbricato		
- Opere Civili		
- Opere Impiantistiche		
- Arredi e/o attrezzature		258.257.556
- Altre voci		328.838.329
IVA al 10%	430.000.000	
IVA al 20%	70.000.000	
SOMME A DISPOSIZIONE	900.000.000	781.001.914
TOTALE COSTO	5.200.000.000	5.104.302.227
	Economie	-95.697.773
COPERTURA FINANZIARIA	di progetto (Lire)	finale (Lire)
Finanziamento ex 270/97	3.600.000.000	3.504.302.227
Risorse proprie	1.600.000.000	1.600.000.000
Altre fonti finanziarie		
TOTALE COPERTURE	5.200.000.000	5.104.302.227

Protocollo d'intervento: **4423****DATI IDENTIFICATIVI DELL' INTERVENTO**

Titolo Intervento *RESTAURO DELLA CHIESA DI SAN PIETRO AL MONTALE E REALIZZAZIONE DI UNA STRUTTURA RICETTIVA A BASSO COSTO OSTELLO LUNGO IL TRACCIATO PRINCIPALE DELLA VIA ROMEA*

Comune **PIACENZA (PC)**

Finanziamento **L. 350 milioni**

- Tot. Impegnato **L. 349.500.000**

- Tot. Pagato **L. 349.500.000**

Cofinanziamento **L. 33 milioni**

	Previsione	Effettiva
Inizio Lavori	30/09/98	30/09/98
Fine Lavori	28/09/99	31/12/99

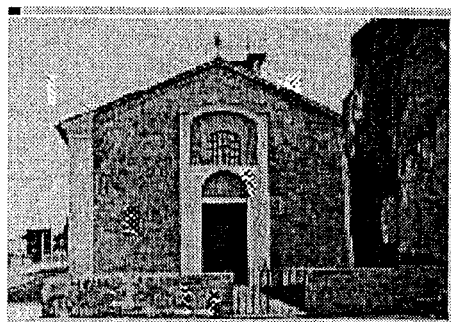
*Chiesa di S. Pietro al Montale***DATI RELATIVI AL TITOLARE DELL'INTERVENTO**

Denominazione **PARROCCHIA S. LAZZARO E S. VINCENZO DE PAOLI**

Categoria **AC Enti religiosi - (art.1 l, legge 20 maggio 1985, n.222);**

C.Fis./P.IVA **91018350339**

Indirizzo **VIA EMILIA PARMENSE, 73** **PIACENZA (PC)**

Recapiti **Telefono: 0523 614256** **Telefax:**

DATI RELATIVI ALL'APPALTO

Procedura	Denominazione Ditta Aggiudicatrice	Importo a base di Gara	Importo Aggiudicazione	%
Affidamento	Indirizzo Cod. Fisc./P.IVA			Ribasso
TRATTATIVA PRIVATA PER VIA FIDUCIARIA	EDIL RESTAURI VIA PADRE A. GEMELLI 29100 PIACENZA 01112160336	L. 350.000.000	L. 349.500.000	0,14
Totali		L. 350.000.000	L. 349.500.000	

XIV LEGISLATURA - DISEGNI DI LEGGE E RELAZIONI - DOCUMENTI

RIEPILOGO VARIAZIONI DI COSTO E DI FINANZIAMENTO

D.M.	Costo Stimato	Finan. Attribuito	Altre Risorse	Risorse Proprie	Note
DM 21/04/98	L. 383.000.000	L. 350.000.000	L. 0	L. 33.000.000	
DM 06/08/98	L. 383.000.000	L. 350.000.000	L. 0	L. 33.000.000	
DM 20/11/98	L. 383.000.000	L. 350.000.000	L. 0	L. 33.000.000	
DM 27/01/99	L. 383.000.000	L. 350.000.000	L. 0	L. 33.000.000	
DM 09/02/99	L. 383.000.000	L. 350.000.000	L. 0	L. 33.000.000	
DM 01/06/99	L. 383.000.000	L. 350.000.000	L. 0	L. 33.000.000	
DM 05/08/99	L. 383.000.000	L. 350.000.000	L. 0	L. 33.000.000	
DM 13/09/99	L. 383.000.000	L. 350.000.000	L. 0	L. 33.000.000	
DM 16/11/99	L. 383.000.000	L. 350.000.000	L. 0	L. 33.000.000	
Automatico	L. 383.000.000	L. 350.000.000	L. 0	L. 33.000.000	
DM 21/07/00	L. 383.000.000	L. 350.000.000	L. 0	L. 33.000.000	
DM 01/08/00	L. 383.000.000	L. 350.000.000	L. 0	L. 33.000.000	
DM 14/12/00	L. 383.000.000	L. 350.000.000	L. 0	L. 33.000.000	
DM 14/02/01	L. 382.500.000	L. 349.500.000	L. 0	L. 33.000.000	- Lit. -500000

CONFRONTO TRA Q.T.E. DI PROGETTO E Q.T.E. FINALE

A) LAVORI	Importo di Progetto (Lire)	QTE per liquidazione della rata di saldo (16/10/00)	
Opere Civili	253.000.000	310.479.091	
Opere Impiantistiche	44.000.000		
Arredi e/o Attrezzature	30.000.000		
Altre Voci	23.000.000		
TOTALE LAVORI	350.000.000		310.479.091
B) SOMME A DISPOSIZIONE			
Progettazione	20.000.000	26.960.784	
Altre Spese Tecniche	13.000.000		
Allacciamenti			
Imprevisti			
- Espropri o Acquisizioni			
- Area o Fabbricato			
- Opere Civili			
- Opere Impiantistiche			
- Arredi e/o attrezzature		6.644.167	
- Altre voci		539.216	
IVA al 10%		31.047.909	
IVA al 20%		6.828.833	
SOMME A DISPOSIZIONE	33.000.000		72.020.909
TOTALE COSTO	383.000.000		382.500.000
	Economie		-500.000
COPERTURA FINANZIARIA	di progetto (Lire)		finale (Lire)
Finanziamento ex 270/97	350.000.000		349.500.000
Risorse proprie	33.000.000		33.000.000
Altre fonti finanziarie			
TOTALE COPERTURE	383.000.000		382.500.000

Protocollo d'intervento: **4884**

DATI IDENTIFICATIVI DELL' INTERVENTO

Titolo Intervento *RESTAURO CONSERVATIVO E CONSOLIDAMENTO STATICO FUNZIONALE*Comune **SALUDECIO (RN)**Finanziamento **L. 357 milioni**- Tot. Impegnato **L. 338.099.617**- Tot. Pagato **L. 338.099.617**Cofinanziamento **L. 0 milioni**

Previsione Effettiva

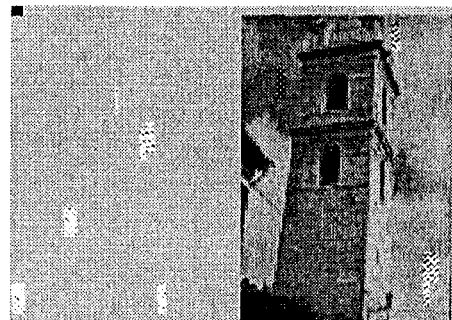
Inizio Lavori *30/11/98* **31/08/98**Fine Lavori *30/06/99* **30/09/99***Torre civica*

DATI RELATIVI AL TITOLARE DELL'INTERVENTO

Denominazione **COMUNE DI SALUDECIO**Categoria **AA Amministrazioni pubbliche - (art. 1 D.L. 3 febbraio 1993, n. 29)**C.Fis./P.IVA **82006930406**Indirizzo **PIAZZA BEATO AMATO RONCONI, 1****SALUDECIO (RN)**Recapiti **Telefono: 0541 981621** **Telefax:**

DATI RELATIVI ALL'APPALTO

Procedura	Denominazione Ditta Aggiudicatrice	Importo a base di Gara	Importo Aggiudicazione	%
Affidamento	Indirizzo Cod. Fisc./P.IVA			Ribasso
LICITAZIONE PRIVATA IMPRESE CHIAMATE 18	MARTINO SOLITO RESTURATORE VIACOLLETTA 10 74015 MARTINA FRANCA (TA) 00309630184	L. 276.780.500	L. 238.584.791	13,80
Totali		L. 276.780.500	L. 238.584.791	

XIV LEGISLATURA - DISEGNI DI LEGGE E RELAZIONI - DOCUMENTI

RIEPILOGO VARIAZIONI DI COSTO E DI FINANZIAMENTO

D.M.	Costo Stimato	Finan. Attribuito	Altre Risorse	Risorse Proprie	Note
DM 21/04/98	L. 390.000.000	L. 390.000.000	L. 0	L. 0	
DM 06/08/98	L. 390.000.000	L. 390.000.000	L. 0	L. 0	
DM 20/11/98	L. 390.000.000	L. 390.000.000	L. 0	L. 0	
DM 27/01/99	L. 390.000.000	L. 390.000.000	L. 0	L. 0	
DM 09/02/99	L. 390.000.000	L. 390.000.000	L. 0	L. 0	
DM 01/06/99	L. 390.000.000	L. 390.000.000	L. 0	L. 0	
DM 05/08/99	L. 390.000.000	L. 390.000.000	L. 0	L. 0	
DM 13/09/99	L. 390.000.000	L. 390.000.000	L. 0	L. 0	
DM 16/11/99	L. 357.000.000	L. 357.000.000	L. 0	L. 0	Lit. -33000000
Automatico	L. 357.000.000	L. 357.000.000	L. 0	L. 0	
DM 21/07/00	L. 357.000.000	L. 357.000.000	L. 0	L. 0	
DM 01/08/00	L. 357.000.000	L. 357.000.000	L. 0	L. 0	
DM 14/12/00	L. 357.000.000	L. 357.000.000	L. 0	L. 0	
DM 14/02/01	L. 357.000.000	L. 357.000.000	L. 0	L. 0	

CONFRONTO TRA Q.T.E. DI PROGETTO E Q.T.E. FINALE

A) LAVORI	Importo di Progetto (Lire)	QTE per liquidazione della rata di saldo (27/03/01)	
Opere Civili	220.000.000	234.760.098	
Opere Impiantistiche	5.000.000		
Arredi e/o Attrezzature			
Altre Voci			
TOTALE LAVORI	225.000.000	234.760.098	
B) SOMME A DISPOSIZIONE			
Progettazione	35.000.000	58.249.630	
Altre Spese Tecniche	22.000.000		
Allacciamenti	5.000.000	1.113.960	
Imprevisti	28.000.000		
- Espropri o Acquisizioni			
- Area o Fabbricato			
- Opere Civili	8.200.000		
- Opere Impiantistiche			
- Arredi e/o attrezzature	5.800.000	7.452.000	
- Altre voci	20.000.000		
IVA al 10%	28.800.000	23.476.011	
IVA al 20%	12.200.000	13.047.918	
SOMME A DISPOSIZIONE	165.000.000	103.339.519	
TOTALE COSTO	390.000.000	338.099.617	
	Economie	-51.900.383	
<i>COPERTURA FINANZIARIA</i>	di progetto (Lire)	finale (Lire)	
Finanziamento ex 270/97	390.000.000	338.099.617	
Risorse proprie			
Altre fonti finanziarie			
TOTALE COPERTURE	390.000.000	338.099.617	

Protocollo d'intervento: **4886****DATI IDENTIFICATIVI DELL' INTERVENTO**Titolo Intervento *RECUPERO DELLE MURA DEL CASTELLO DI SAN SAVINO*Comune **MONTE COLOMBO (RN)**Finanziamento **L. 647 milioni**- Tot. Impegnato **L. 587.929.923**- Tot. Pagato **L. 587.929.923**Cofinanziamento **L. 212 milioni**

Previsione Effettiva

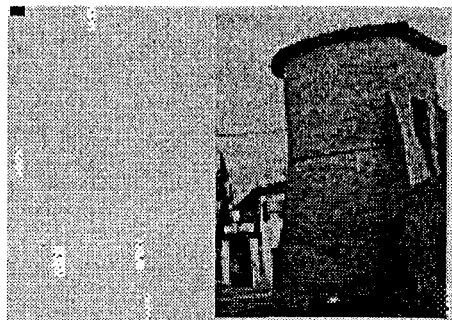
Inizio Lavori *30/09/98* **30/09/98**Fine Lavori *30/07/99* **31/12/99***Castello di S. Savino***DATI RELATIVI AL TITOLARE DELL'INTERVENTO**Denominazione **COMUNE DI MONTECOLOMBO**Categoria **AA Amministrazioni pubbliche - (art. 1 D.L. 3 febbraio 1993, n. 29)**C.Fis./P.IVA **00629210402**Indirizzo **PIAZZA MALATESTA, 3****MONTECOLOMBO (RN)**Recapiti **Telefono: 0541 984214****Telefax: 0541 984705****DATI RELATIVI ALL'APPALTO**

Procedura	Denominazione Ditta Aggiudicatrice	Importo a base di Gara	Importo Aggiudicazione	% Ribasso
Affidamento	Indirizzo Cod. Fisc./P.IVA			
LICITAZIONE PRIVATA (DESERTA)- STESSA DATA TRATTATIVA PRIVATA	BENTINI COSTRUZIONI S.P.A. VIA VERDI 20 FAENZA (RA) 00119430825	L. 629.025.494	L. 606.191.869	3,63
Totali		L. 629.025.494	L. 606.191.869	

XIV LEGISLATURA - DISEGNI DI LEGGE E RELAZIONI - DOCUMENTI

RIEPILOGO VARIAZIONI DI COSTO E DI FINANZIAMENTO

D.M.	Costo Stimato	Finan. Attribuito	Altre Risorse	Risorse Proprie	Note
DM 21/04/98	L. 800.000.000	L. 588.000.000	L. 212.000.000	L. 0	
DM 06/08/98	L. 800.000.000	L. 588.000.000	L. 212.000.000	L. 0	
DM 20/11/98	L. 800.000.000	L. 588.000.000	L. 212.000.000	L. 0	
DM 27/01/99	L. 800.000.000	L. 588.000.000	L. 212.000.000	L. 0	
DM 09/02/99	L. 800.000.000	L. 588.000.000	L. 212.000.000	L. 0	
DM 01/06/99	L. 800.000.000	L. 588.000.000	L. 212.000.000	L. 0	
DM 05/08/99	L. 800.000.000	L. 588.000.000	L. 212.000.000	L. 0	
DM 13/09/99	L. 800.000.000	L. 588.000.000	L. 212.000.000	L. 0	
DM 16/11/99	L. 800.000.000	L. 588.000.000	L. 212.000.000	L. 0	
Automatico	L. 800.000.000	L. 588.000.000	L. 212.000.000	L. 0	
DM 21/07/00	L. 800.000.000	L. 588.000.000	L. 212.000.000	L. 0	
DM 01/08/00	L. 800.000.000	L. 588.000.000	L. 212.000.000	L. 0	
DM 14/12/00	L. 800.000.000	L. 588.000.000	L. 212.000.000	L. 0	
DM 14/02/01	L. 859.000.000	L. 647.000.000	L. 212.000.000	L. 0 + Lit. 59000000	

CONFRONTO TRA Q.T.E. DI PROGETTO E Q.T.E. FINALE

A) LAVORI	Importo di Progetto (Lire)	QTE per liquidazione della rata di saldo (03/10/01)	
Opere Civili	570.000.000	636.846.902	
Opere Impiantistiche	80.000.000		
Arredi e/o Attrezzature			
Altre Voci			
TOTALE LAVORI	650.000.000		636.846.902
B) SOMME A DISPOSIZIONE			
Progettazione	70.800.000	69.442.958	
Altre Spese Tecniche		13.373.150	
Allacciamenti			
Imprevisti			
- Espropri o Acquisizioni			
- Area o Fabbricato			
- Opere Civili			
- Opere Impiantistiche			
- Arredi e/o attrezzature			
- Altre voci			
IVA al 10%	65.000.000	63.684.690	
IVA al 20%	14.200.000	16.582.223	
SOMME A DISPOSIZIONE	150.000.000		163.083.021
TOTALE COSTO	800.000.000		799.929.923
	Economie		-70.077
COPERTURA FINANZIARIA	di progetto (Lire)		finale (Lire)
Finanziamento ex 270/97	588.000.000		587.929.923
Risorse proprie			
Altre fonti finanziarie	212.000.000		212.000.000
TOTALE COPERTURE	800.000.000		799.929.923

Protocollo d'intervento: **4892**

DATI IDENTIFICATIVI DELL' INTERVENTO

Titolo Intervento *RIPRISTINO DI EDIFICIO NEL COMPLESSO DI ONFERNO*Comune **GEMMANO (RN)**Finanziamento **L. 752 milioni**- Tot. Impegnato **L. 711.334.332**- Tot. Pagato **L. 711.334.332**Cofinanziamento **L. 0 milioni**

Previsione Effettiva

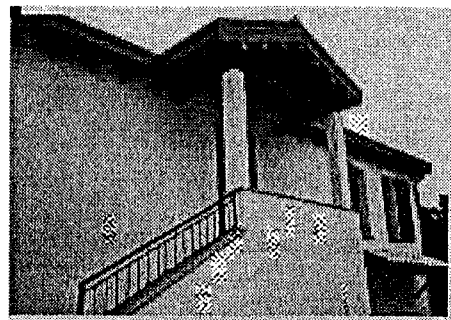
Inizio Lavori *01/09/98* **29/08/98**Fine Lavori *31/07/99* **07/08/99***Edificio in località Onferno*

DATI RELATIVI AL TITOLARE DELL'INTERVENTO

Denominazione **COMUNE DI GEMMANO**Categoria **AA Amministrazioni pubbliche - (art. 1 D.L. 3 febbraio 1993, n. 29)**C.Fis./P.IVA **82005670409**Indirizzo **PIAZZA ROMA, 1****GEMMANO (RN)**Recapiti **Telefono: 0541 854060****Telefax:**

DATI RELATIVI ALL'APPALTO

Procedura	Denominazione Ditta Aggiudicatrice	Importo a base di Gara	Importo Aggiudicazione	% Ribasso
Affidamento	Indirizzo Cod. Fisc./P.IVA			
LICITAZIONE PRIVATA	CARPENTEDIL S.R.L. VIA MONTONE 18 CORIANO (RN) 00690190400	L. 542.816.865	L. 511.387.769	5,79
Totali		L. 542.816.865	L. 511.387.769	

XIV LEGISLATURA - DISEGNI DI LEGGE E RELAZIONI - DOCUMENTI

RIEPILOGO VARIAZIONI DI COSTO E DI FINANZIAMENTO

D.M.	Costo Stimato	Finan. Attribuito	Altre Risorse	Risorse Proprie	Note
DM 21/04/98	L. 752.000.000	L. 752.000.000	L. 0	L. 0	
DM 06/08/98	L. 752.000.000	L. 752.000.000	L. 0	L. 0	
DM 20/11/98	L. 752.000.000	L. 752.000.000	L. 0	L. 0	
DM 27/01/99	L. 752.000.000	L. 752.000.000	L. 0	L. 0	
DM 09/02/99	L. 752.000.000	L. 752.000.000	L. 0	L. 0	
DM 01/06/99	L. 752.000.000	L. 752.000.000	L. 0	L. 0	
DM 05/08/99	L. 752.000.000	L. 752.000.000	L. 0	L. 0	
DM 13/09/99	L. 752.000.000	L. 752.000.000	L. 0	L. 0	
DM 16/11/99	L. 752.000.000	L. 752.000.000	L. 0	L. 0	
Automatico	L. 752.000.000	L. 752.000.000	L. 0	L. 0	
DM 21/07/00	L. 752.000.000	L. 752.000.000	L. 0	L. 0	
DM 01/08/00	L. 752.000.000	L. 752.000.000	L. 0	L. 0	
DM 14/12/00	L. 752.000.000	L. 752.000.000	L. 0	L. 0	
DM 14/02/01	L. 752.000.000	L. 752.000.000	L. 0	L. 0	

CONFRONTO TRA Q.T.E. DI PROGETTO E Q.T.E. FINALE

A) LAVORI	Importo di Progetto (Lire)	QTE per liquidazione della rata di saldo (07/11/01)	
Opere Civili	400.000.000	510.438.769	
Opere Impiantistiche	48.000.000		
Arredi e/o Attrezzature	52.000.000		
Altre Voci			
TOTALE LAVORI	500.000.000		510.438.769
B) SOMME A DISPOSIZIONE			
Progettazione	92.167.000	93.193.847	
Altre Spese Tecniche	3.200.000	3.200.000	
Allacciamenti		1.653.440	
Imprevisti	40.000.000		
- Espropri o Acquisizioni	28.460.000	28.260.000	
- Area o Fabbricato			
- Opere Civili	9.000.000		
- Opere Impiantistiche			
- Arredi e/o attrezzature			
- Altre voci		1.952.200	
IVA al 10%	49.700.000	51.043.877	
IVA al 20%	29.473.000	21.592.199	
SOMME A DISPOSIZIONE	252.000.000		200.895.563
TOTALE COSTO	752.000.000		711.334.332
	Economie		-40.665.668
COPERTURA FINANZIARIA	di progetto (Lire)		finale (Lire)
Finanziamento ex 270/97	752.000.000		711.334.332
Risorse proprie			
Altre fonti finanziarie			
TOTALE COPERTURE	752.000.000		711.334.332

Protocollo d'intervento: **4897**

DATI IDENTIFICATIVI DELL' INTERVENTO

Titolo Intervento *RESTAURO DELLA CHIESA DI S. FORTUNATO*
 Comune **RIMINI (RN)**
 Finanziamento **L. 915 milioni**
 - Tot. Impegnato **L. 907.436.673**
 - Tot. Pagato **L. 907.436.673**
 Cofinanziamento **L. 306 milioni**
 Previsione Effettiva
 Inizio Lavori *16/12/97* **09/01/98**
 Fine Lavori *16/12/98* **12/05/00**

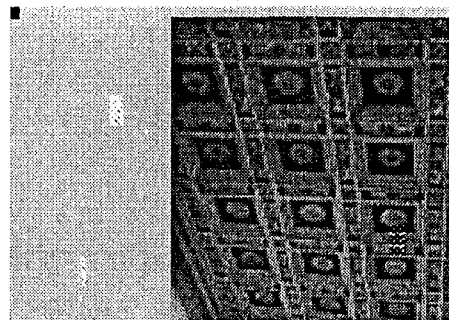
*Chiesa di S. Fortunato*

DATI RELATIVI AL TITOLARE DELL'INTERVENTO

Denominazione **PARROCCHIA DI SAN FORTUNATO**
 Categoria **AC Enti religiosi - (art.1 l, legge 20 maggio 1985, n.222);**
 C.Fis./P.IVA **82012510408**
 Indirizzo **VIA COVIGNANO, 257** **RIMINI (RN)**
 Recapiti **Telefono: 0541/751761** **Telefax:**

DATI RELATIVI ALL'APPALTO

Procedura	Denominazione Ditta Aggiudicatrice	Importo a base di Gara	Importo Aggiudicazione	%
Affidamento	Indirizzo Cod. Fisc./P.IVA			Ribasso
TRATTATIVA PRIVATA 4 IMPRESE-VINCE LA MIGLIORE OFFERTA	DRILL GEOSYSTEM S.R.L. VIA LOPIK 3 47027 SARSINA (FO) 01990800409	L. 320.000.000	L. 320.000.000	0,00
TRATTATIVA PRIVATA 15 IMPRESE-VINCE L'OFFERTA MIGLIORE	A.T.I. GERSO-ICI S.R.L. CORSO D'AUGUSTO 118 RIMINI 019511104000	L. 650.041.250	L. 650.041.250	0,00
Totali		L. 970.041.250	L. 970.041.250	