

XIV LEGISLATURA - DISEGNI DI LEGGE E RELAZIONI - DOCUMENTI

RIEPILOGO VARIAZIONI DI COSTO E DI FINANZIAMENTO

D.M.	Costo Stimato	Finan. Attribuito	Altre Risorse	Risorse Proprie	Note
DM 21/04/98	L. 350.000.000	L. 350.000.000	L. 0	L. 0	
DM 06/08/98	L. 350.000.000	L. 350.000.000	L. 0	L. 0	
DM 20/11/98	L. 350.000.000	L. 350.000.000	L. 0	L. 0	
DM 27/01/99	L. 350.000.000	L. 350.000.000	L. 0	L. 0	
DM 09/02/99	L. 350.000.000	L. 350.000.000	L. 0	L. 0	
DM 01/06/99	L. 350.000.000	L. 350.000.000	L. 0	L. 0	
DM 05/08/99	L. 350.000.000	L. 350.000.000	L. 0	L. 0	
DM 13/09/99	L. 350.000.000	L. 350.000.000	L. 0	L. 0	
DM 16/11/99	L. 350.000.000	L. 350.000.000	L. 0	L. 0	
Automatico	L. 350.000.000	L. 350.000.000	L. 0	L. 0	
DM 21/07/00	L. 350.000.000	L. 350.000.000	L. 0	L. 0	
DM 01/08/00	L. 350.000.000	L. 350.000.000	L. 0	L. 0	
DM 14/12/00	L. 350.000.000	L. 350.000.000	L. 0	L. 0	
DM 14/02/01	L. 316.868.132	L. 316.868.132	L. 0	L. 0	Lit. -33131868

CONFRONTO TRA Q.T.E. DI PROGETTO E Q.T.E. FINALE

A) LAVORI	Importo di Progetto (Lire)	QTE per liquidazione della rata di saldo (28/06/00)
Opere Civili	220.000.000	203.367.000
Opere Impiantistiche	30.000.000	
Arredi e/o Attrezzature		
Altre Voci		
TOTALE LAVORI	250.000.000	203.367.000
B) SOMME A DISPOSIZIONE		
Progettazione	55.000.000	51.639.677
Altre Spese Tecniche		
Allacciamenti		
Imprevisti		8.345.275
- Espropri o Acquisizioni		
- Area o Fabbricato		
- Opere Civili	20.000.000	
- Opere Impiantistiche		
- Arredi e/o attrezzature		
- Altre voci		32.190.504
IVA al 10%	25.000.000	21.325.116
IVA al 20%		
SOMME A DISPOSIZIONE	100.000.000	113.500.572
TOTALE COSTO	350.000.000	316.867.572
	Economie	-33.132.428
COPERTURA FINANZIARIA	di progetto (Lire)	finale (Lire)
Finanziamento ex 270/97	350.000.000	316.868.132
Risorse proprie		
Altre fonti finanziarie		
TOTALE COPERTURE	350.000.000	316.868.132

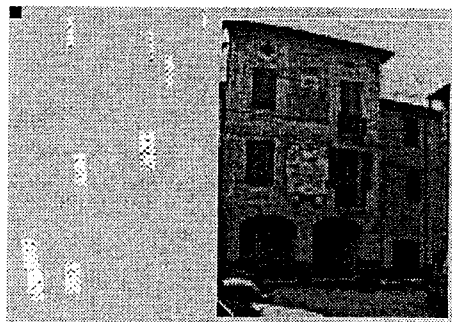
Protocollo d'intervento: **5054****DATI IDENTIFICATIVI DELL' INTERVENTO**Titolo Intervento *RECUPERO DI EDIFICIO MUNICIPALE PER UFFICI E MUSEO DI ARTE SACRA*Comune **OTTONE (PC)**Finanziamento **L. 768 milioni**- Tot. Impegnato **L. 763.852.081**- Tot. Pagato **L. 763.852.081**Cofinanziamento **L. 80 milioni**Previsione **Effettiva**Inizio Lavori *15/10/98* **10/12/98**Fine Lavori *10/09/99* **24/12/99***Edificio municipale***DATI RELATIVI AL TITOLARE DELL'INTERVENTO**Denominazione **COMUNE DI OTTONE**Categoria **AA Amministrazioni pubbliche - (art. 1 D.L. 3 febbraio 1993, n. 29)**C.Fis./P.IVA **@OTTONE**Indirizzo **P.ZZA MUNICIPIO, 1****OTTONE (PC)**Recapiti **Telefono: 0523 930122****Telefax: 0523 930122****DATI RELATIVI ALL'APPALTO**

Procedura	Denominazione Ditta Aggiudicatrice	Importo a base di Gara	Importo Aggiudicazione	% Ribasso
Affidamento	Inirizzo Cod. Fisc./P.IVA			
BANDO DI GARA PER ASTA PUBBLICA	DITTA IMIECI VIA S. D'ACQUISTO 3 CASTEL S.GIOVANNI 00815580337	L. 83.000.000	L. 71.380.000	14,00
BANDO DI GARA - REGIONE EMILIA ROMAGNA-	CASALINI FRANCO VIA C. TASSI 8 PIACENZA 00229760335	L. 90.000.000	L. 84.400.000	6,22
TRATTATIVA PRIVATA	IMPRESA C.E.A.P. VIA RISORGIMENTO 45 PIACENZA 00139010334	L. 476.996.000	L. 472.226.040	1,00
Totali		L. 649.996.000	L. 628.006.040	

XIV LEGISLATURA - DISEGNI DI LEGGE E RELAZIONI - DOCUMENTI

RIEPILOGO VARIAZIONI DI COSTO E DI FINANZIAMENTO

D.M.	Costo Stimato	Finan. Attribuito	Altre Risorse	Risorse Proprie	Note
DM 21/04/98	L. 800.000.000	L. 720.000.000	L. 0	L. 80.000.000	
DM 06/08/98	L. 800.000.000	L. 720.000.000	L. 0	L. 80.000.000	
DM 20/11/98	L. 800.000.000	L. 720.000.000	L. 0	L. 80.000.000	
DM 27/01/99	L. 800.000.000	L. 720.000.000	L. 0	L. 80.000.000	
DM 09/02/99	L. 800.000.000	L. 720.000.000	L. 0	L. 80.000.000	
DM 01/06/99	L. 800.000.000	L. 720.000.000	L. 0	L. 80.000.000	
DM 05/08/99	L. 800.000.000	L. 720.000.000	L. 0	L. 80.000.000	
DM 13/09/99	L. 800.000.000	L. 720.000.000	L. 0	L. 80.000.000	
DM 16/11/99	L. 778.000.000	L. 698.000.000	L. 0	L. 80.000.000	- Lit. -22000000
Automatico	L. 778.000.000	L. 698.000.000	L. 0	L. 80.000.000	
DM 21/07/00	L. 778.000.000	L. 698.000.000	L. 0	L. 80.000.000	
DM 01/08/00	L. 778.000.000	L. 698.000.000	L. 0	L. 80.000.000	
DM 14/12/00	L. 778.000.000	L. 698.000.000	L. 0	L. 80.000.000	
DM 14/02/01	L. 848.000.000	L. 768.000.000	L. 0	L. 80.000.000	+ Lit. 70000000

CONFRONTO TRA Q.T.E. DI PROGETTO E Q.T.E. FINALE

A) LAVORI	Importo di Progetto (Lire)	QTE per liquidazione della rata di saldo (19/01/01)
Opere Civili	420.000.000	
Opere Impiantistiche	180.000.000	
Arredi e/o Attrezzature	50.000.000	
Altre Voci		
TOTALE LAVORI	650.000.000	
B) SOMME A DISPOSIZIONE		
Progettazione	43.640.000	
Altre Spese Tecniche	8.000.000	
Allacciamenti		
Imprevisti	23.040.000	
- Espropri o Acquisizioni		
- Area o Fabbricato		
- Opere Civili		
- Opere Impiantistiche		
- Arredi e/o attrezzature		
- Altre voci		
IVA al 10%	65.000.000	
IVA al 20%	10.320.000	
SOMME A DISPOSIZIONE	150.000.000	0
TOTALE COSTO	800.000.000	845.998.766
	Maggiore Spesa	45.998.766
COPERTURA FINANZIARIA	di progetto (Lire)	finale (Lire)
Finanziamento ex 270/97	720.000.000	763.852.081
Risorse proprie	80.000.000	80.000.000
Altre fonti finanziarie		2.146.685
TOTALE COPERTURE	800.000.000	845.998.766

Protocollo d'intervento: **5055****DATI IDENTIFICATIVI DELL' INTERVENTO**

Titolo Intervento *RESTAURO DELLA CHIESA DI S. BARTOLOMEO*
 Comune **OTTONE (PC)**
 Finanziamento **L. 177 milioni**
 - Tot. Impegnato **L. 176.882.800**
 - Tot. Pagato **L. 176.458.348**
 Cofinanziamento **L. 100 milioni**
 Previsione **Effettiva**
 Inizio Lavori *15/09/98* **21/09/98**
 Fine Lavori *30/09/99* **12/07/99**

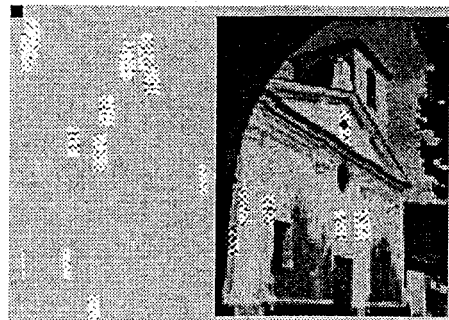
*Chiesa di S. Bartolomeo***DATI RELATIVI AL TITOLARE DELL'INTERVENTO**

Denominazione **CHIESA DI S. MARZIANO DI OTTONE**
 Categoria **AC Enti religiosi - (art.1 l, legge 20 maggio 1985, n.222);**
 C.Fis./P.IVA **@OTTONE**
 Indirizzo **VIA GUGLIELMO MARCONI, 7** **OTTONE (PC)**
 Recapiti **Telefono: 0523 930116** **Telefax:**

DATI RELATIVI ALL'APPALTO

Procedura	Denominazione Ditta Aggiudicatrice	Importo a base di Gara	Importo Aggiudicazione	% Ribasso
Affidamento	Indirizzo Cod. Fisc./P.IVA			
LICITAZIONE PRIVATA	CARUBBI ROMANO VIA PIACENZA OTTONE (PC) 00146980339	L. 246.520.000	L. 219.402.800	11,00
Totali		L. 246.520.000	L. 219.402.800	

XIV LEGISLATURA - DISEGNI DI LEGGE E RELAZIONI - DOCUMENTI

RIEPILOGO VARIAZIONI DI COSTO E DI FINANZIAMENTO

D.M.	Costo Stimato	Finan. Attribuito	Altre Risorse	Risorse Proprie	Note
DM 21/04/98	L. 304.000.000	L. 204.000.000	L. 0	L. 100.000.000	
DM 06/08/98	L. 304.000.000	L. 204.000.000	L. 0	L. 100.000.000	
DM 20/11/98	L. 304.000.000	L. 204.000.000	L. 0	L. 100.000.000	
DM 27/01/99	L. 304.000.000	L. 204.000.000	L. 0	L. 100.000.000	
DM 09/02/99	L. 276.882.800	L. 176.882.800	L. 0	L. 100.000.000	Lit. -27117200
DM 01/06/99	L. 276.882.800	L. 176.882.800	L. 0	L. 100.000.000	
DM 05/08/99	L. 276.882.800	L. 176.882.800	L. 0	L. 100.000.000	
DM 13/09/99	L. 276.882.800	L. 176.882.800	L. 0	L. 100.000.000	
DM 16/11/99	L. 276.882.800	L. 176.882.800	L. 0	L. 100.000.000	
Automatico	L. 276.882.800	L. 176.882.800	L. 0	L. 100.000.000	
DM 21/07/00	L. 276.882.800	L. 176.882.800	L. 0	L. 100.000.000	
DM 01/08/00	L. 276.882.800	L. 176.882.800	L. 0	L. 100.000.000	
DM 14/12/00	L. 276.882.800	L. 176.882.800	L. 0	L. 100.000.000	
DM 14/02/01	L. 276.882.800	L. 176.882.800	L. 0	L. 100.000.000	

CONFRONTO TRA Q.T.E. DI PROGETTO E Q.T.E. FINALE

A) LAVORI	Importo di Progetto (Lire)	QTE per liquidazione della rata di saldo (02/12/99)	
Opere Civili	232.883.000	234.968.680	
Opere Impiantistiche			
Arredi e/o Attrezzature			
Altre Voci			
TOTALE LAVORI	232.883.000	234.968.680	
B) SOMME A DISPOSIZIONE			
Progettazione	8.700.000		
Altre Spese Tecniche	6.000.000	14.700.000	
Allacciamenti	2.720.000		
Imprevisti			
- Espropri o Acquisizioni			
- Area o Fabbricato			
- Opere Civili			
- Opere Impiantistiche			
- Arredi e/o attrezzature			
- Altre voci		294.000	
IVA al 10%	23.298.000	23.496.868	
IVA al 20%	3.293.000	2.998.800	
SOMME A DISPOSIZIONE	44.011.000	41.489.668	
TOTALE COSTO	276.894.000	276.458.348	
	Economie	-435.652	
COPERTURA FINANZIARIA	di progetto (Lire)	finale (Lire)	
Finanziamento ex 270/97	176.882.800	176.458.348	
Risorse proprie	100.000.000	100.000.000	
Altre fonti finanziarie			
TOTALE COPERTURE	276.882.800	276.458.348	

Protocollo d'intervento: **5063****DATI IDENTIFICATIVI DELL' INTERVENTO**

Titolo Intervento *RESTAURO DELLA TORRE CAMPANARIA DELLA CHIESA DEL CUORE IMMACOLATO DI MARIA DI MONTE ALFEO*

Comune **OTTONE (PC)**

Finanziamento **L. 110 milioni**

- Tot. Impegnato **L. 110.346.720**

- Tot. Pagato **L. 110.311.159**

Cofinanziamento **L. 60 milioni**

	Previsione	Effettiva
Inizio Lavori	20/08/98	16/09/98
Fine Lavori	30/05/99	28/08/99

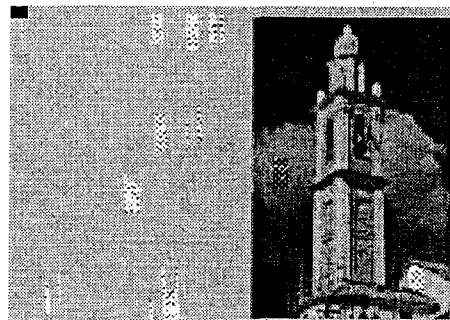

Chiesa del Cuore Immacolato di Maria di Monte Alfeo

DATI RELATIVI AL TITOLARE DELL'INTERVENTO

Denominazione **PARROCCHIA DI BARCHI**

Categoria **AC Enti religiosi - (art.1 l, legge 20 maggio 1985, n.222);**

C.Fis./P.IVA **@BARCHI**

Indirizzo **BARCHI DI OTTONE** **OTTONE (PC)**

Recapiti **Telefono: 0523/932667** **Telefax:**

DATI RELATIVI ALL'APPALTO

Procedura	Denominazione Ditta Aggiudicatrice	Importo a base di Gara	Importo Aggiudicazione	%
Affidamento	Indirizzo Cod. Fisc./P.IVA			Ribasso
RICHIESTA DI OFFERTA	LA PIACENTINA S.R.L. VIA CAFFA 1/2 GENOVA 03631970104	L. 150.170.990	L. 140.346.720	6,54
Totali		L. 150.170.990	L. 140.346.720	

RIEPILOGO VARIAZIONI DI COSTO E DI FINANZIAMENTO

D.M.	Costo Stimato	Finan. Attribuito	Altre Risorse	Risorse Proprie	Note
DM 21/04/98	L. 179.000.000	L. 119.000.000	L. 0	L. 60.000.000	
DM 06/08/98	L. 179.000.000	L. 119.000.000	L. 0	L. 60.000.000	
DM 20/11/98	L. 179.000.000	L. 119.000.000	L. 0	L. 60.000.000	
DM 27/01/99	L. 179.000.000	L. 119.000.000	L. 0	L. 60.000.000	
DM 09/02/99	L. 170.346.720	L. 110.346.720	L. 0	L. 60.000.000	Lit. -8653280
DM 01/06/99	L. 170.346.720	L. 110.346.720	L. 0	L. 60.000.000	
DM 05/08/99	L. 170.346.720	L. 110.346.720	L. 0	L. 60.000.000	
DM 13/09/99	L. 170.346.720	L. 110.346.720	L. 0	L. 60.000.000	
DM 16/11/99	L. 170.346.720	L. 110.346.720	L. 0	L. 60.000.000	
Automatico	L. 170.346.720	L. 110.346.720	L. 0	L. 60.000.000	
DM 21/07/00	L. 170.346.720	L. 110.346.720	L. 0	L. 60.000.000	
DM 01/08/00	L. 170.346.720	L. 110.346.720	L. 0	L. 60.000.000	
DM 14/12/00	L. 170.346.720	L. 110.346.720	L. 0	L. 60.000.000	
DM 14/02/01	L. 170.346.720	L. 110.346.720	L. 0	L. 60.000.000	

CONFRONTO TRA Q.T.E. DI PROGETTO E Q.T.E. FINALE

A) LAVORI	Importo di Progetto (Lire)	QTE per liquidazione della rata di saldo (07/02/00)
Opere Civili	140.347.000	141.475.599
Opere Impiantistiche		
Arredi e/o Attrezzature		
Altre Voci		
TOTALE LAVORI	140.347.000	141.475.599
B) SOMME A DISPOSIZIONE		
Progettazione	7.000.000	
Altre Spese Tecniche	5.000.000	12.000.000
Allacciamenti		
Imprevisti	1.277.000	240.000
- Espropri o Acquisizioni		
- Area o Fabbricato		
- Opere Civili		
- Opere Impiantistiche		
- Arredi e/o attrezzature		
- Altre voci		
IVA al 10%	14.035.000	14.147.560
IVA al 20%	2.688.000	2.448.000
SOMME A DISPOSIZIONE	30.000.000	28.835.560
TOTALE COSTO	170.347.000	170.311.159
	Economie	-35.841
COPERTURA FINANZIARIA	di progetto (Lire)	finale (Lire)
Finanziamento ex 270/97	110.347.000	110.311.159
Risorse proprie	60.000.000	60.000.000
Altre fonti finanziarie		
TOTALE COPERTURE	170.347.000	170.311.159

Protocollo d'intervento: **5238****DATI IDENTIFICATIVI DELL' INTERVENTO**Titolo Intervento *RESTAURO DELLA BASILICA DI SANTA MARIA ASSUNTA*Comune **BAGNO DI ROMAGNA (FO)**Finanziamento **L. 1.529 milioni**- Tot. Impegnato **L. 1.461.990.325**- Tot. Pagato **L. 1.315.791.292**Cofinanziamento **L. 630 milioni**

Previsione Effettiva

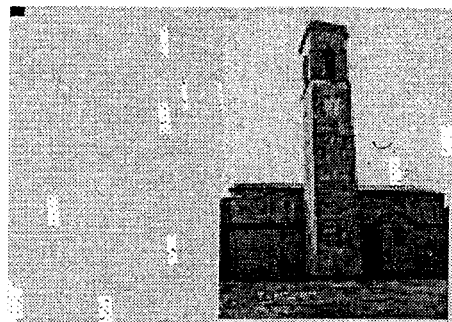
Inizio Lavori *03/06/99* **21/06/99**Fine Lavori *15/10/99* **30/12/99***Basilica di S. Maria Assunta***DATI RELATIVI AL TITOLARE DELL'INTERVENTO**Denominazione **DIOCESI DI CESENA SARSINA**Categoria **AC Enti religiosi - (art.1 l, legge 20 maggio 1985, n.222);**C.Fis./P.IVA **81002750404**Indirizzo **VIA VESCOVADO 9****CESENA (FO)**Recapiti **Telefono: 0547 22501****Telefax:****DATI RELATIVI ALL'APPALTO**

Procedura	Denominazione Ditta Aggiudicatrice	Importo a base di Gara	Importo Aggiudicazione	%
Affidamento	Indirizzo Cod. Fisc./P.IVA			Ribasso
AFFIDAMENTO FIDUCIARIO	VALERIO MAIOLI IMPIANTI S.R.L. VIA G. PASTORE 8 48100 RAVENNA	L. 185.000.000	L. 176.675.000	4,50
AFFIDAMENTO FIDUCIARIO	COOPERATIVE CONSCOOP VIA AQUILEIA 1 FORLI' 00140990409	L. 1.180.329.784	L. 1.127.805.109	4,45
Totali		L. 1.365.329.784	L. 1.304.480.109	

XIV LEGISLATURA - DISEGNI DI LEGGE E RELAZIONI - DOCUMENTI

RIEPILOGO VARIAZIONI DI COSTO E DI FINANZIAMENTO

D.M.	Costo Stimato	Finan. Attribuito	Altre Risorse	Risorse Proprie	Note
DM 09/02/99	L. 2.159.000.000	L. 1.529.000.000	L. 0	L. 630.000.000	
DM 01/06/99	L. 2.159.000.000	L. 1.529.000.000	L. 0	L. 630.000.000	
DM 05/08/99	L. 2.159.000.000	L. 1.529.000.000	L. 0	L. 630.000.000	
DM 13/09/99	L. 2.159.000.000	L. 1.529.000.000	L. 0	L. 630.000.000	
DM 16/11/99	L. 2.159.000.000	L. 1.529.000.000	L. 0	L. 630.000.000	
Automatico	L. 2.159.000.000	L. 1.529.000.000	L. 0	L. 630.000.000	
DM 21/07/00	L. 2.159.000.000	L. 1.529.000.000	L. 0	L. 630.000.000	
DM 01/08/00	L. 2.159.000.000	L. 1.529.000.000	L. 0	L. 630.000.000	
DM 14/12/00	L. 2.159.000.000	L. 1.529.000.000	L. 0	L. 630.000.000	
DM 14/02/01	L. 2.159.000.000	L. 1.529.000.000	L. 0	L. 630.000.000	

CONFRONTO TRA Q.T.E. DI PROGETTO E Q.T.E. FINALE

A) LAVORI	Importo di Progetto (Lire)	QTE per liquidazione del 90 % (17/01/01)
Opere Civili	1.550.000.000	1.442.805.109
Opere Impiantistiche	130.000.000	176.675.000
Arredi e/o Attrezzature		
Altre Voci		
TOTALE LAVORI	1.680.000.000	1.619.480.109
B) SOMME A DISPOSIZIONE		
Progettazione	114.505.433	114.505.433
Altre Spese Tecniche	61.656.772	61.656.772
Allacciamenti	8.400.000	9.700.000
Imprevisti	84.000.000	39.476.466
- Espropri o Acquisizioni		
- Area o Fabbricato		
- Opere Civili		
- Opere Impiantistiche		
- Arredi e/o attrezzature		
- Altre voci	42.000.000	85.223.534
IVA al 10%	168.000.000	161.948.011
IVA al 20%		
SOMME A DISPOSIZIONE	478.562.205	472.510.216
TOTALE COSTO	2.158.562.205	2.091.990.325
	Economie	-66.571.880
COPERTURA FINANZIARIA	di progetto (Lire)	finale (Lire)
Finanziamento ex 270/97	1.529.000.000	1.461.990.325
Risorse proprie	630.000.000	630.000.000
Altre fonti finanziarie		
TOTALE COPERTURE	2.159.000.000	2.091.990.325

Protocollo d'intervento: **5324****DATI IDENTIFICATIVI DELL' INTERVENTO**

Titolo Intervento *RISTRUTTURAZIONE E RIFUNZIONALIZZAZIONE ANTICO EDIFICIO CONVENTUALE*
 Comune **PELEGRINO PARMENSE (PR)**
 Finanziamento **L. 1.481 milioni**
 - Tot. Impegnato **L. 1.481.095.840**
 - Tot. Pagato **L. 1.481.095.840**
 Cofinanziamento **L. 610 milioni**
 Previsione Effettiva
 Inizio Lavori 16/09/98 14/09/98
 Fine Lavori 31/08/99 16/11/99

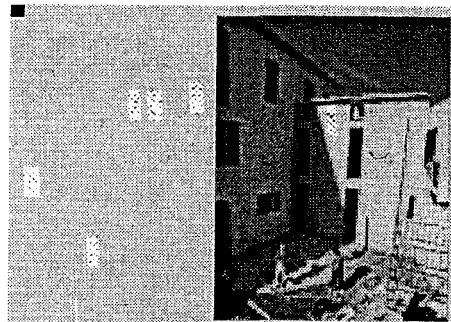
*Ex IPAB V. Emanuele II***DATI RELATIVI AL TITOLARE DELL'INTERVENTO**

Denominazione **COMUNE DI PELEGRINO PARMENSE**
 Categoria **AA Amministrazioni pubbliche - (art. 1 D.L. 3 febbraio 1993, n. 29)**
 C.Fis./P.IVA **00449420348**
 Indirizzo **VIA ROMA, 20** **PELEGRINO PARMENSE (PR)**
 Recapiti **Telefono: 0524 64245/64131 Telefax: 0524 64569**

DATI RELATIVI ALL'APPALTO

Procedura	Denominazione Ditta Aggiudicatrice	Importo a base di Gara	Importo Aggiudicazione	%
Affidamento	Indirizzo Cod. Fisc./P.IVA			Ribasso
LICITAZIONE PRIVATA	FOGLIA & C. S.R.L. VIA SALNITRARA 6/8 PARMA 01868960343	L. 1.435.000.000	L. 1.369.564.000	4,56
Totali		L. 1.435.000.000	L. 1.369.564.000	

XIV LEGISLATURA - DISEGNI DI LEGGE E RELAZIONI - DOCUMENTI

RIEPILOGO VARIAZIONI DI COSTO E DI FINANZIAMENTO

D.M.	Costo Stimato	Finan. Attribuito	Altre Risorse	Risorse Proprie	Note
DM 21/04/98	L. 2.109.000.000	L. 1.499.000.000	L. 0	L. 610.000.000	
DM 06/08/98	L. 2.109.000.000	L. 1.499.000.000	L. 0	L. 610.000.000	
DM 20/11/98	L. 2.109.000.000	L. 1.499.000.000	L. 0	L. 610.000.000	
DM 27/01/99	L. 2.109.000.000	L. 1.499.000.000	L. 0	L. 610.000.000	
DM 09/02/99	L. 2.036.520.000	L. 1.426.520.000	L. 0	L. 610.000.000	- Lit. -72480000
DM 01/06/99	L. 2.036.520.000	L. 1.426.520.000	L. 0	L. 610.000.000	
DM 05/08/99	L. 2.106.520.000	L. 1.496.520.000	L. 0	L. 610.000.000	+ Lit. 70000000
DM 13/09/99	L. 2.106.520.000	L. 1.496.520.000	L. 0	L. 610.000.000	
DM 16/11/99	L. 2.106.520.000	L. 1.496.520.000	L. 0	L. 610.000.000	
Automatico	L. 2.106.520.000	L. 1.496.520.000	L. 0	L. 610.000.000	
DM 21/07/00	L. 2.106.520.000	L. 1.496.520.000	L. 0	L. 610.000.000	
DM 01/08/00	L. 2.106.520.000	L. 1.496.520.000	L. 0	L. 610.000.000	
DM 14/12/00	L. 2.106.520.000	L. 1.496.520.000	L. 0	L. 610.000.000	
DM 14/02/01	L. 2.091.095.840	L. 1.481.095.840	L. 0	L. 610.000.000	- Lit. -15424160

CONFRONTO TRA Q.T.E. DI PROGETTO E Q.T.E. FINALE

A) LAVORI	Importo di Progetto (Lire)	QTE per liquidazione della rata di saldo (15/05/00)
Opere Civili	1.240.000.000	1.573.321.324
Opere Impiantistiche	180.000.000	
Arredi e/o Attrezzature	150.000.000	
Altre Voci		
TOTALE LAVORI	1.570.000.000	1.573.321.324
B) SOMME A DISPOSIZIONE		
Progettazione	197.000.000	
Altre Spese Tecniche		266.484.676
Allacciamenti	15.000.000	
Imprevisti	86.000.000	
- Espropri o Acquisizioni		
- Area o Fabbricato		
- Opere Civili		
- Opere Impiantistiche		
- Arredi e/o attrezzature		
- Altre voci		9.638.400
IVA al 10%	132.000.000	
IVA al 20%	109.000.000	241.651.440
SOMME A DISPOSIZIONE	539.000.000	517.774.516
TOTALE COSTO	2.109.000.000	2.091.095.840
	Economie	-17.904.160
COPERTURA FINANZIARIA	di progetto (Lire)	finale (Lire)
Finanziamento ex 270/97	1.499.000.000	1.481.095.840
Risorse proprie	610.000.000	610.000.000
Altre fonti finanziarie		
TOTALE COPERTURE	2.109.000.000	2.091.095.840

Protocollo d'intervento: **5326****DATI IDENTIFICATIVI DELL' INTERVENTO**

Titolo Intervento *RESTAURO ADEGUAMENTO PER DEPOSITO E RASSEGNA BENI CULTURALI DELLA DIOCESI DI PARMA*

Comune **PARMA (PR)**

Finanziamento **L. 1.961 milioni**

- Tot. Impegnato **L. 1.960.868.000**

- Tot. Pagato **L. 1.960.868.000**

Cofinanziamento **L. 1.479 milioni**

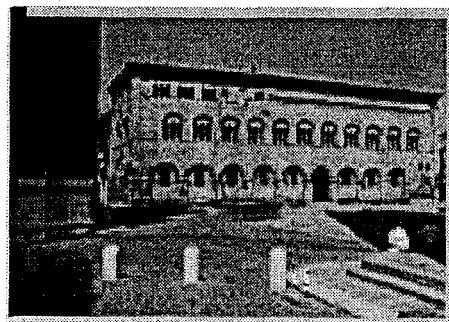
*Palazzo vescovile***DATI RELATIVI AL TITOLARE DELL'INTERVENTO**

Denominazione **DIOCESI DI PARMA**

Categoria **AC Enti religiosi - (art.1 l, legge 20 maggio 1985, n.222);**

C.Fis./P.IVA **92020250343**

Indirizzo **PIAZZA DUOMO, 1** **PARMA (PR)**

Recapiti **Telefono: 0521 282482** **Telefax: 0521 230629**

DATI RELATIVI ALL'APPALTO

Procedura	Denominazione Ditta Aggiudicatrice	Importo a base di Gara	Importo Aggiudicazione	%
Affidamento	Indirizzo Cod. Fisc./P.IVA			Ribasso
TRATTATIVA PRIVATA	PINAZZI COSTRUZIONI S.R.L. VIA LANGHIRANO 9 -PARMA 00495260343	L. 2.094.661.200	L. 1.960.602.883	6,40
Totali		L. 2.094.661.200	L. 1.960.602.883	

XIV LEGISLATURA - DISEGNI DI LEGGE E RELAZIONI - DOCUMENTI

RIEPILOGO VARIAZIONI DI COSTO E DI FINANZIAMENTO

D.M.	Costo Stimato	Finan. Attribuito	Altre Risorse	Risorse Proprie	Note
DM 21/04/98	L. 2.560.000.000	L. 1.100.000.000	L. 1.460.000.000	L. 0	
DM 06/08/98	L. 2.560.000.000	L. 1.100.000.000	L. 1.460.000.000	L. 0	
DM 20/11/98	L. 2.560.000.000	L. 1.100.000.000	L. 1.460.000.000	L. 0	
DM 27/01/99	L. 2.560.000.000	L. 1.100.000.000	L. 1.460.000.000	L. 0	
DM 09/02/99	L. 2.560.000.000	L. 1.100.000.000	L. 1.460.000.000	L. 0	
DM 01/06/99	L. 2.470.868.000	L. 1.010.868.000	L. 1.460.000.000	L. 0	- Lit. -89132000
DM 05/08/99	L. 2.470.868.000	L. 1.010.868.000	L. 1.460.000.000	L. 0	
DM 13/09/99	L. 2.470.868.000	L. 1.010.868.000	L. 1.460.000.000	L. 0	
DM 16/11/99	L. 2.470.868.000	L. 1.010.868.000	L. 1.460.000.000	L. 0	
Automatico	L. 3.420.868.000	L. 1.960.868.000	L. 1.460.000.000	L. 0	+ Lit. 950000000
DM 21/07/00	L. 3.420.868.000	L. 1.960.868.000	L. 1.460.000.000	L. 0	
DM 01/08/00	L. 3.420.868.000	L. 1.960.868.000	L. 1.460.000.000	L. 0	
DM 14/12/00	L. 3.420.868.000	L. 1.960.868.000	L. 1.460.000.000	L. 0	
DM 14/02/01	L. 3.439.996.246	L. 1.960.868.000	L. 1.479.128.246	L. 0	+ Lit. 19128246

CONFRONTO TRA Q.T.E. DI PROGETTO E Q.T.E. FINALE

A) LAVORI	Importo di Progetto (Lire)	QTE per liquidazione della rata di saldo (25/09/01)
Opere Civili	1.100.000.000	2.937.176.216
Opere Impiantistiche	1.000.000.000	
Arredi e/o Attrezzature		
Altre Voci		
TOTALE LAVORI	2.100.000.000	2.937.176.216
B) SOMME A DISPOSIZIONE		
Progettazione	150.000.000	132.438.102
Altre Spese Tecniche	8.000.000	
Allacciamenti	10.000.000	9.349.200
Imprevisti	50.000.000	
- Espropri o Acquisizioni		
- Area o Fabbricato		
- Opere Civili		
- Opere Impiantistiche		
- Arredi e/o attrezzature		
- Altre voci		
IVA al 10%	216.000.000	
IVA al 20%	26.000.000	361.032.728
SOMME A DISPOSIZIONE	460.000.000	502.820.030
TOTALE COSTO	2.560.000.000	3.439.996.246
	Maggiore Spesa	879.996.246
COPERTURA FINANZIARIA		
	di progetto (Lire)	finale (Lire)
Finanziamento ex 270/97	1.100.000.000	1.960.868.000
Risorse proprie	1.460.000.000	1.460.000.000
Altre fonti finanziarie		19.128.246
TOTALE COPERTURE	2.560.000.000	3.439.996.246

Protocollo d'intervento: **5330****DATI IDENTIFICATIVI DELL' INTERVENTO**

Titolo Intervento	<i>OSPEDALE DI PARMA MIGLIORAMENTO DELL'ACCESSIBILITA' ABBATTIMENTO DELLE BARRIERE ARCH. PARCHEGGI RIFACIMENTO DEI SERVIZI IGIENICI PUBBLICI NELL'AREA ESTERNA E ADEGUAMENTO IMPIANTISTICO FUNZIONALE DELLA CHIESA S.FRANCESCO</i>	
Comune	PARMA (PR)	
Finanziamento	L. 2.634 milioni	
	- Tot. Impegnato	L. 2.634.457.000
	- Tot. Pagato	L. 2.634.457.000
Cofinanziamento	L. 791 milioni	
	Previsione	Effettiva
Inizio Lavori	<i>10/12/98</i>	09/12/98
Fine Lavori	<i>10/08/99</i>	03/12/99

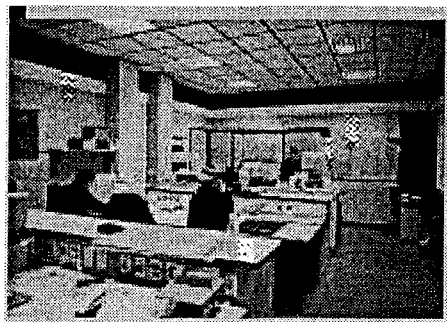
*Ospedale di Parma e Chiesa di S. Francesco***DATI RELATIVI AL TITOLARE DELL'INTERVENTO**

Denominazione	AZIENDA OSPEDALIERA DI PARMA	
Categoria	AA Amministrazioni pubbliche - (art. 1 D.L. 3 febbraio 1993, n. 29)	
C.Fis./P.IVA	01874240342	
Indirizzo	VIA GRAMSCI, 14	PARMA (PR)
Recapiti	Telefono: 0521 991111	Telefax: 0521 991545

DATI RELATIVI ALL'APPALTO

Procedura	Denominazione Ditta Aggiudicatrice	Importo a base di Gara	Importo Aggiudicazione	%
Affidamento	Indirizzo Cod. Fisc./P.IVA			Ribasso
LICITAZIONE PRIVATA	IMPRESA MUCCIOLA VIA CICCARELLO IV TRAVERSA N° 16/B 89132 R.C. 00169010808	L. 3.200.000.000	L. 2.636.800.000	17,60
Totali		L. 3.200.000.000	L. 2.636.800.000	

XIV LEGISLATURA - DISEGNI DI LEGGE E RELAZIONI - DOCUMENTI

RIEPILOGO VARIAZIONI DI COSTO E DI FINANZIAMENTO

D.M.	Costo Stimato	Finan. Attribuito	Altre Risorse	Risorse Proprie	Note
DM 21/04/98	L. 3.740.000.000	L. 3.200.000.000	L. 0	L. 540.000.000	
DM 06/08/98	L. 3.740.000.000	L. 3.200.000.000	L. 0	L. 540.000.000	
DM 20/11/98	L. 3.740.000.000	L. 3.200.000.000	L. 0	L. 540.000.000	
DM 27/01/99	L. 3.740.000.000	L. 3.200.000.000	L. 0	L. 540.000.000	
DM 09/02/99	L. 3.740.000.000	L. 3.200.000.000	L. 0	L. 540.000.000	
DM 01/06/99	L. 3.174.457.000	L. 2.634.457.000	L. 0	L. 540.000.000	Lit. -565543000
DM 05/08/99	L. 3.174.457.000	L. 2.634.457.000	L. 0	L. 540.000.000	
DM 13/09/99	L. 3.174.457.000	L. 2.634.457.000	L. 0	L. 540.000.000	
DM 16/11/99	L. 3.174.457.000	L. 2.634.457.000	L. 0	L. 540.000.000	
Automatico	L. 3.174.457.000	L. 2.634.457.000	L. 0	L. 540.000.000	
DM 21/07/00	L. 3.174.457.000	L. 2.634.457.000	L. 0	L. 540.000.000	
DM 01/08/00	L. 3.174.457.000	L. 2.634.457.000	L. 0	L. 540.000.000	
DM 14/12/00	L. 3.174.457.000	L. 2.634.457.000	L. 0	L. 540.000.000	
DM 14/02/01	L. 3.425.629.000	L. 2.634.457.000	L. 0	L. 791.172.000	+ Lit. 251172000

CONFRONTO TRA Q.T.E. DI PROGETTO E Q.T.E. FINALE

A) LAVORI	Importo di Progetto (Lire)	QTE per liquidazione della rata di saldo (06/11/00)	
Opere Civili	1.192.000.000	1.140.420.996	
Opere Impiantistiche	1.802.000.000	1.549.832.348	
Arredi e/o Attrezzature	106.000.000	87.344.000	
Altre Voci	100.000.000	31.496.030	
TOTALE LAVORI	3.200.000.000		2.809.093.374
B) SOMME A DISPOSIZIONE			
Progettazione		9.354.930	
Altre Spese Tecniche	50.000.000		
Allacciamenti			
Imprevisti	100.000.000		
- Espropri o Acquisizioni			
- Area o Fabbricato			
- Opere Civili			
- Opere Impiantistiche			
- Arredi e/o attrezzature			
- Altre voci	33.050.000	57.832.274	
IVA al 10%	299.900.000	520.492.464	
IVA al 20%	57.050.000	28.855.958	
SOMME A DISPOSIZIONE	540.000.000		616.535.626
TOTALE COSTO	3.740.000.000		3.425.629.000
	Economie		-314.371.000
COPERTURA FINANZIARIA	di progetto (Lire)		finale (Lire)
Finanziamento ex 270/97	3.200.000.000		2.634.457.000
Risorse proprie	540.000.000		540.000.000
Altre fonti finanziarie			251.172.000
TOTALE COPERTURE	3.740.000.000		3.425.629.000

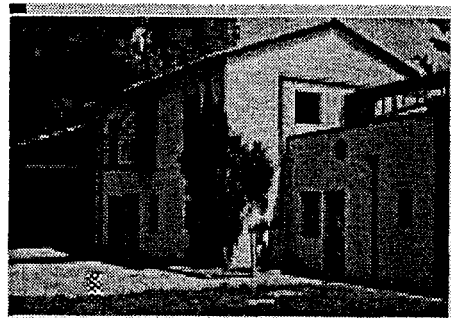
Protocollo d'intervento: **5333****DATI IDENTIFICATIVI DELL' INTERVENTO**Titolo Intervento *FORESTERIA DEL CENTRO CIVICO CINGHIO*Comune **PARMA (PR)**Finanziamento **L. 263 milioni**- Tot. Impegnato **L. 232.279.000**- Tot. Pagato **L. 209.051.100**Cofinanziamento **L. 138 milioni**Previsione **Effettiva**Inizio Lavori *15/11/98* **28/10/98**Fine Lavori *31/05/99* **28/07/99***Centro civico Cinghio***DATI RELATIVI AL TITOLARE DELL'INTERVENTO**Denominazione **COMUNE DI PARMA**Categoria **AA Amministrazioni pubbliche - (art. 1 D.L. 3 febbraio 1993, n. 29)**C.Fis./P.IVA **00162210348**Indirizzo **PIAZZA GARIBALDI, 1****PARMA (PR)**Recapiti **Telefono: 0521 218268****Telefax: 0521 218262****DATI RELATIVI ALL'APPALTO**

Procedura	Denominazione Ditta Aggiudicatrice	Importo a base di Gara	Importo Aggiudicazione	%
Affidamento	Indirizzo Cod. Fisc./P.IVA			Ribasso
ASTA PUBBLICA MASSIMO RIBASSO ART.20/21 L.109/94	BUIA MEREIO BORGIO ANTINI 6/A PARMA 01517630347	L. 348.496.547	L. 296.605.412	14,89
Totali		L. 348.496.547	L. 296.605.412	