

XIV LEGISLATURA - DISEGNI DI LEGGE E RELAZIONI - DOCUMENTI

RIEPILOGO VARIAZIONI DI COSTO E DI FINANZIAMENTO

D.M.	Costo Stimato	Finan. Attribuito	Altre Risorse	Risorse Proprie	Note
DM 21/04/98	L. 460.000.000	L. 322.000.000	L. 0	L. 138.000.000	
DM 06/08/98	L. 460.000.000	L. 322.000.000	L. 0	L. 138.000.000	
DM 20/11/98	L. 460.000.000	L. 322.000.000	L. 0	L. 138.000.000	
DM 27/01/99	L. 460.000.000	L. 322.000.000	L. 0	L. 138.000.000	
DM 09/02/99	L. 460.000.000	L. 322.000.000	L. 0	L. 138.000.000	
DM 01/06/99	L. 460.000.000	L. 322.000.000	L. 0	L. 138.000.000	
DM 05/08/99	L. 401.000.000	L. 263.000.000	L. 0	L. 138.000.000	- Lit. -59000000
DM 13/09/99	L. 401.000.000	L. 263.000.000	L. 0	L. 138.000.000	
DM 16/11/99	L. 401.000.000	L. 263.000.000	L. 0	L. 138.000.000	
Automatico	L. 401.000.000	L. 263.000.000	L. 0	L. 138.000.000	
DM 21/07/00	L. 401.000.000	L. 263.000.000	L. 0	L. 138.000.000	
DM 01/08/00	L. 401.000.000	L. 263.000.000	L. 0	L. 138.000.000	
DM 14/12/00	L. 401.000.000	L. 263.000.000	L. 0	L. 138.000.000	
DM 14/02/01	L. 401.000.000	L. 263.000.000	L. 0	L. 138.000.000	

CONFRONTO TRA Q.T.E. DI PROGETTO E Q.T.E. FINALE

A) LAVORI	Importo di Progetto (Lire)	QTE per liquidazione del 50 % (31/03/99)
Opere Civili	280.000.000	296.605.412
Opere Impiantistiche	80.000.000	
Arredi e/o Attrezzature	30.000.000	30.000.000
Altre Voci		
TOTALE LAVORI	390.000.000	326.605.412
B) SOMME A DISPOSIZIONE		
Progettazione		
Altre Spese Tecniche	18.700.000	18.700.000
Allacciamenti		
Imprevisti	5.700.000	14.830.027
- Espropri o Acquisizioni		
- Area o Fabbricato		
- Opere Civili		
- Opere Impiantistiche		
- Arredi e/o attrezzature		
- Altre voci		17
IVA al 10%	36.600.000	31.143.544
IVA al 20%	9.000.000	9.000.000
SOMME A DISPOSIZIONE	70.000.000	73.673.588
TOTALE COSTO	460.000.000	400.279.000
	Economie	-59.721.000
COPERTURA FINANZIARIA	di progetto (Lire)	finale (Lire)
Finanziamento ex 270/97	322.000.000	232.279.000
Risorse proprie	138.000.000	138.000.000
Altre fonti finanziarie		30.000.000
TOTALE COPERTURE	460.000.000	400.279.000

Protocollo d'intervento: **5334****DATI IDENTIFICATIVI DELL' INTERVENTO**

Titolo Intervento *RISTRUTTURAZIONE DI EX CASA CANTONIERA DISMESSA AD USO RICETTIVITA' POVERA E PUNTO TAPPA INFORMAZIONI E RECUPERO ITINERARIO STORICO COME PERCORSO TREKKING*

Comune **TERENZO (PR)**

Finanziamento **L. 607 milioni**

- Tot. Impegnato **L. 484.249.039**

- Tot. Pagato **L. 435.824.135**

Cofinanziamento **L. 834 milioni**

	Previsione	Effettiva
Inizio Lavori	30/09/98	01/03/99
Fine Lavori	31/08/99	30/12/99

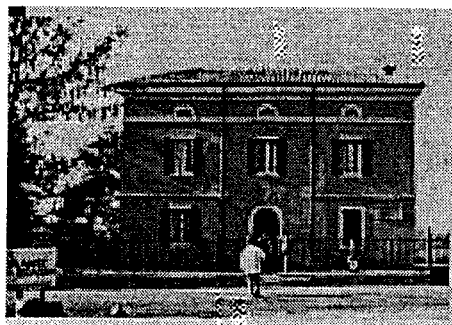
*Ex casa cantoniera***DATI RELATIVI AL TITOLARE DELL'INTERVENTO**

Denominazione **PROVINCIA DI PARMA**

Categoria **AA Amministrazioni pubbliche - (art. 1 D.L. 3 febbraio 1993, n. 29)**

C.Fis./P.IVA **80015230347**

Indirizzo **PIAZZALE DELLA PACE, 1** **PARMA (PR)**

Recapiti **Telefono: 0521 2101** **Telefax: 0521 238129**

DATI RELATIVI ALL'APPALTO

Procedura	Denominazione Ditta Aggiudicatrice	Importo a base di Gara	Importo Aggiudicazione	%
Affidamento	Indirizzo Cod. Fisc./P.IVA			Ribasso
LICITAZIONE PRIVATA L.109/94	VINCENZO SANTORO COSTRUZIONI EDILI VIA CERTOSA-DAVOLI MARINA (CZ) 01744310796	L. 405.378.000	L. 363.786.217	10,26
Totali		L. 405.378.000	L. 363.786.217	

XIV LEGISLATURA - DISEGNI DI LEGGE E RELAZIONI - DOCUMENTI

RIEPILOGO VARIAZIONI DI COSTO E DI FINANZIAMENTO

D.M.	Costo Stimato	Finan. Attribuito	Altre Risorse	Risorse Proprie	Note
DM 21/04/98	L. 1.364.000.000	L. 530.000.000	L. 584.000.000	L. 250.000.000	
DM 06/08/98	L. 1.364.000.000	L. 530.000.000	L. 584.000.000	L. 250.000.000	
DM 20/11/98	L. 1.364.000.000	L. 530.000.000	L. 584.000.000	L. 250.000.000	
DM 27/01/99	L. 1.364.000.000	L. 530.000.000	L. 584.000.000	L. 250.000.000	
DM 09/02/99	L. 1.364.000.000	L. 530.000.000	L. 584.000.000	L. 250.000.000	
DM 01/06/99	L. 1.364.000.000	L. 530.000.000	L. 584.000.000	L. 250.000.000	
DM 05/08/99	L. 1.364.000.000	L. 530.000.000	L. 584.000.000	L. 250.000.000	
DM 13/09/99	L. 1.364.000.000	L. 530.000.000	L. 584.000.000	L. 250.000.000	
DM 16/11/99	L. 1.364.000.000	L. 530.000.000	L. 584.000.000	L. 250.000.000	
Automatico	L. 1.441.000.000	L. 607.000.000	L. 584.000.000	L. 250.000.000	+ Lit. 77000000
DM 21/07/00	L. 1.441.000.000	L. 607.000.000	L. 584.000.000	L. 250.000.000	
DM 01/08/00	L. 1.441.000.000	L. 607.000.000	L. 584.000.000	L. 250.000.000	
DM 14/12/00	L. 1.441.000.000	L. 607.000.000	L. 584.000.000	L. 250.000.000	
DM 14/02/01	L. 1.441.000.000	L. 607.000.000	L. 584.000.000	L. 250.000.000	

CONFRONTO TRA Q.T.E. DI PROGETTO E Q.T.E. FINALE

A) LAVORI	Importo di Progetto (Lire)	QTE per liquidazione del 50 % (01/10/99)
Opere Civili	844.000.000	972.206.192
Opere Impiantistiche	57.000.000	
Arredi e/o Attrezzature	163.000.000	
Altre Voci		
TOTALE LAVORI	1.064.000.000	972.206.192
B) SOMME A DISPOSIZIONE		
Progettazione	140.000.000	147.320.000
Altre Spese Tecniche		
Allacciamenti	10.000.000	
Imprevisti		
- Espropri o Acquisizioni		
- Area o Fabbricato		
- Opere Civili		
- Opere Impiantistiche		
- Arredi e/o attrezzature		
- Altre voci		40.660.230
IVA al 10%	90.000.000	36.378.622
IVA al 20%	60.000.000	121.683.995
SOMME A DISPOSIZIONE	300.000.000	346.042.847
TOTALE COSTO	1.364.000.000	1.318.249.039
	Economie	-45.750.961
COPERTURA FINANZIARIA	di progetto (Lire)	finale (Lire)
Finanziamento ex 270/97	530.000.000	484.249.039
Risorse proprie	834.000.000	834.000.000
Altre fonti finanziarie		
TOTALE COPERTURE	1.364.000.000	1.318.249.039

Protocollo d'intervento: **5335****DATI IDENTIFICATIVI DELL' INTERVENTO**

Titolo Intervento	<i>REALIZZAZIONE DI UNA STRUTTURA PER RICETTIVITA' POVERA IN TERRITORIO PARMENSE</i>	
Comune	MEDESANO (PR)	
Finanziamento	L. 915 milioni	
	- Tot. Impegnato	L. 915.000.000
	- Tot. Pagato	L. 915.000.000
Cofinanziamento	L. 575 milioni	
	Previsione	Effettiva
Inizio Lavori	30/07/98	30/07/98
Fine Lavori	31/08/99	10/10/99

*Oratorio di S. Pantaleone***DATI RELATIVI AL TITOLARE DELL'INTERVENTO**

Denominazione	PARROCCHIA DI SAN PANTALEONE	
Categoria	AC Enti religiosi - (art.1 l, legge 20 maggio 1985, n.222);	
C.Fis./P.IVA	92023760348	
Indirizzo	VIA CONCILIAZIONE, 1	MEDESANO (PR)
Recapiti	Telefono: 0525 420447	Telefax: 0525 420447

DATI RELATIVI ALL'APPALTO

Procedura	Denominazione Ditta Aggiudicatrice	Importo a base di Gara	Importo Aggiudicazione	% Ribasso
Affidamento	Indirizzo Cod. Fisc./P.IVA			
TRATTATIVA PRIVATA	BECCANTI COSTRUZIONI S.R.L. VIALE SOLFERINO 24-PARMA 00825770340	L. 800.000.000	L. 800.000.000	0,00
	Totali	L. 800.000.000	L. 800.000.000	

XIV LEGISLATURA - DISEGNI DI LEGGE E RELAZIONI - DOCUMENTI

RIEPILOGO VARIAZIONI DI COSTO E DI FINANZIAMENTO

D.M.	Costo Stimato	Finan. Attribuito	Altre Risorse	Risorse Proprie	Note
DM 21/04/98	L. 1.000.000.000	L. 600.000.000	L. 0	L. 400.000.000	
DM 06/08/98	L. 1.000.000.000	L. 600.000.000	L. 0	L. 400.000.000	
DM 20/11/98	L. 1.000.000.000	L. 600.000.000	L. 0	L. 400.000.000	
DM 27/01/99	L. 1.000.000.000	L. 600.000.000	L. 0	L. 400.000.000	
DM 09/02/99	L. 1.000.000.000	L. 600.000.000	L. 0	L. 400.000.000	
DM 01/06/99	L. 1.000.000.000	L. 600.000.000	L. 0	L. 400.000.000	
DM 05/08/99	L. 1.407.000.000	L. 832.000.000	L. 0	L. 575.000.000	+ Lit. 407000000
DM 13/09/99	L. 1.407.000.000	L. 832.000.000	L. 0	L. 575.000.000	
DM 16/11/99	L. 1.407.000.000	L. 832.000.000	L. 0	L. 575.000.000	
Automatico	L. 1.407.000.000	L. 832.000.000	L. 0	L. 575.000.000	
DM 21/07/00	L. 1.407.000.000	L. 832.000.000	L. 0	L. 575.000.000	
DM 01/08/00	L. 1.407.000.000	L. 832.000.000	L. 0	L. 575.000.000	
DM 14/12/00	L. 1.407.000.000	L. 832.000.000	L. 0	L. 575.000.000	
DM 14/02/01	L. 1.490.000.000	L. 915.000.000	L. 0	L. 575.000.000	+ Lit. 83000000

CONFRONTO TRA Q.T.E. DI PROGETTO E Q.T.E. FINALE

A) LAVORI	Importo di Progetto (Lire)	QTE per liquidazione della rata di saldo (05/10/01)
Opere Civili	500.000.000	
Opere Impiantistiche	200.000.000	
Arredi e/o Attrezzature	100.000.000	
Altre Voci		
TOTALE LAVORI	800.000.000	
B) SOMME A DISPOSIZIONE		
Progettazione	72.000.000	
Altre Spese Tecniche		
Allacciamenti		
Imprevisti	21.000.000	
- Espropri o Acquisizioni		
- Area o Fabbricato		
- Opere Civili		
- Opere Impiantistiche		
- Arredi e/o attrezzature		
- Altre voci		
IVA al 10%	72.000.000	
IVA al 20%	35.000.000	
SOMME A DISPOSIZIONE	200.000.000	0
TOTALE COSTO	1.000.000.000	1.490.000.000
	Maggiore Spesa	490.000.000
COPERTURA FINANZIARIA	di progetto (Lire)	finale (Lire)
Finanziamento ex 270/97	600.000.000	915.000.000
Risorse proprie	400.000.000	575.000.000
Altre fonti finanziarie		
TOTALE COPERTURE	1.000.000.000	1.490.000.000

Protocollo d'intervento: **5342****DATI IDENTIFICATIVI DELL' INTERVENTO**

Titolo Intervento	<i>RECUPERO DI PARTE DI ROCCA SANVITALE A MUSEO DI BENI CULTURALI A CARATTERE RELIGIOSO AD INTEGRAZIONE FUNZIONALE DELL'ESISTENTE MUSEO ROCCA SANVITALE</i>	
Comune	FONTANELLATO (PR)	
Finanziamento	L. 756 milioni	
	- Tot. Impegnato	L. 756.075.000
	- Tot. Pagato	L. 756.070.818
Cofinanziamento	L. 250 milioni	
	Previsione	Effettiva
Inizio Lavori	<i>01/11/98</i>	02/11/98
Fine Lavori	<i>31/07/99</i>	20/09/99

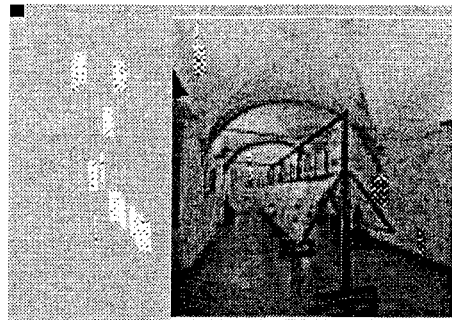
*Rocca Sanvitale***DATI RELATIVI AL TITOLARE DELL'INTERVENTO**

Denominazione	COMUNE DI FONTANELLATO	
Categoria	AA Amministrazioni pubbliche - (art. 1 D.L. 3 febbraio 1993, n. 29)	
C.Fis./P.IVA	00227430345	
Indirizzo	PIAZZA MATTEOTTI, 1	FONTANELLATO (PR)
Recapiti	Telefono: 0521 821182	Telefax: 0521 822561

DATI RELATIVI ALL'APPALTO

Procedura	Denominazione Ditta Aggiudicatrice	Importo a base di Gara	Importo Aggiudicazione	%
Affidamento	Indirizzo Cod. Fisc./P.IVA			Ribasso
LICITAZIONE PRIVATA ART.21 L. 216/95	COSTRUZIONI S.MARCO VIA SALNITRARA 6 PARMA 00397900275	L. 882.713.860	L. 860.110.990	2,56
Totali		L. 882.713.860	L. 860.110.990	

XIV LEGISLATURA - DISEGNI DI LEGGE E RELAZIONI - DOCUMENTI

RIEPILOGO VARIAZIONI DI COSTO E DI FINANZIAMENTO

D.M.	Costo Stimato	Finan. Attribuito	Altre Risorse	Risorse Proprie	Note
DM 21/04/98	L. 1.031.000.000	L. 781.000.000	L. 250.000.000	L. 0	
DM 06/08/98	L. 1.031.000.000	L. 781.000.000	L. 250.000.000	L. 0	
DM 20/11/98	L. 1.031.000.000	L. 781.000.000	L. 250.000.000	L. 0	
DM 27/01/99	L. 1.031.000.000	L. 781.000.000	L. 250.000.000	L. 0	
DM 09/02/99	L. 1.031.000.000	L. 781.000.000	L. 250.000.000	L. 0	
DM 01/06/99	L. 1.031.000.000	L. 781.000.000	L. 250.000.000	L. 0	
DM 05/08/99	L. 1.031.000.000	L. 781.000.000	L. 250.000.000	L. 0	
DM 13/09/99	L. 1.031.000.000	L. 781.000.000	L. 250.000.000	L. 0	
DM 16/11/99	L. 1.031.000.000	L. 781.000.000	L. 250.000.000	L. 0	
Automatico	L. 1.031.000.000	L. 781.000.000	L. 250.000.000	L. 0	
DM 21/07/00	L. 1.031.000.000	L. 781.000.000	L. 250.000.000	L. 0	
DM 01/08/00	L. 1.031.000.000	L. 781.000.000	L. 250.000.000	L. 0	
DM 14/12/00	L. 1.031.000.000	L. 781.000.000	L. 250.000.000	L. 0	
DM 14/02/01	L. 1.006.075.000	L. 756.075.000	L. 250.000.000	L. 0	- Lit. -24925000

CONFRONTO TRA Q.T.E. DI PROGETTO E Q.T.E. FINALE

A) LAVORI	Importo di Progetto (Lire)	QTE per liquidazione della rata di saldo (10/05/00)
Opere Civili	490.000.000	632.139.965
Opere Impiantistiche	300.000.000	227.963.575
Arredi e/o Attrezzature	20.000.000	
Altre Voci		
TOTALE LAVORI	810.000.000	860.103.540
B) SOMME A DISPOSIZIONE		
Progettazione	47.000.000	48.744.424
Altre Spese Tecniche	10.000.000	2.775.000
Allacciamenti		
Imprevisti	63.270.000	
- Espropri o Acquisizioni		
- Area o Fabbricato		
- Opere Civili		
- Opere Impiantistiche		
- Arredi e/o attrezzature		
- Altre voci		
IVA al 10%	85.320.000	86.287.852
IVA al 20%	15.400.000	8.160.000
SOMME A DISPOSIZIONE	220.990.000	145.967.276
TOTALE COSTO	1.030.990.000	1.006.070.816
	Economie	-24.919.184
COPERTURA FINANZIARIA	di progetto (Lire)	finale (Lire)
Finanziamento ex 270/97	781.000.000	756.070.818
Risorse proprie		
Altre fonti finanziarie	250.000.000	250.000.000
TOTALE COPERTURE	1.031.000.000	1.006.070.818

Protocollo d'intervento: **5349****DATI IDENTIFICATIVI DELL' INTERVENTO**

Titolo Intervento *MUSEO DEL DUOMO DI FIDENZA*
 Comune **FIDENZA (PR)**
 Finanziamento **L. 991 milioni**
 - Tot. Impegnato **L. 990.701.985**
 - Tot. Pagato **L. 990.701.985**
 Cofinanziamento **L. 0 milioni**
 Previsione Effettiva
 Inizio Lavori *10/08/98* **10/08/98**
 Fine Lavori *31/08/99* **23/10/99**

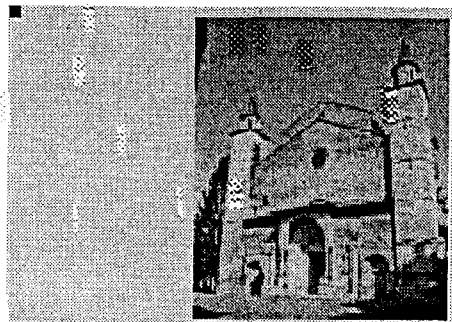
*Museo del Duomo***DATI RELATIVI AL TITOLARE DELL'INTERVENTO**

Denominazione **ENTE DIOCESI DI FIDENZA**
 Categoria **AC Enti religiosi - (art.1 l, legge 20 maggio 1985, n.222);**
 C.Fis./P.IVA **91003580346**
 Indirizzo **PALAZZO VESCOVILE - PIAZZA GRANDI, 16** **FIDENZA (PR)**
 Recapiti **Telefono: 0524 527920** **Telefax: 0524 522382**

DATI RELATIVI ALL'APPALTO

Procedura	Denominazione Ditta Aggiudicatrice	Importo a base di Gara	Importo Aggiudicazione	% Ribasso
Affidamento	Indirizzo Cod. Fisc./P.IVA			
LICITAZIONE PRIVATA-INVITO 25 DITTE	PINAZZI ITALO & C. S.R.L. VIA POLIZZI 6 43100 PARMA	L. 1.028.000.000	L. 991.677.812	3,53
Totali		L. 1.028.000.000	L. 991.677.812	

XIV LEGISLATURA - DISEGNI DI LEGGE E RELAZIONI - DOCUMENTI

RIEPILOGO VARIAZIONI DI COSTO E DI FINANZIAMENTO

D.M.	Costo Stimato	Finan. Attribuito	Altre Risorse	Risorse Proprie	Note
DM 21/04/98	L. 1.028.000.000	L. 1.028.000.000	L. 0	L. 0	
DM 06/08/98	L. 1.028.000.000	L. 1.028.000.000	L. 0	L. 0	
DM 20/11/98	L. 1.028.000.000	L. 1.028.000.000	L. 0	L. 0	
DM 27/01/99	L. 1.028.000.000	L. 1.028.000.000	L. 0	L. 0	
DM 09/02/99	L. 991.677.812	L. 991.677.812	L. 0	L. 0	Lit. -36322188
DM 01/06/99	L. 991.677.812	L. 991.677.812	L. 0	L. 0	
DM 05/08/99	L. 991.677.812	L. 991.677.812	L. 0	L. 0	
DM 13/09/99	L. 991.677.812	L. 991.677.812	L. 0	L. 0	
DM 16/11/99	L. 991.677.812	L. 991.677.812	L. 0	L. 0	
Automatico	L. 991.677.812	L. 991.677.812	L. 0	L. 0	
DM 21/07/00	L. 991.677.812	L. 991.677.812	L. 0	L. 0	
DM 01/08/00	L. 991.677.812	L. 991.677.812	L. 0	L. 0	
DM 14/12/00	L. 991.677.812	L. 991.677.812	L. 0	L. 0	
DM 14/02/01	L. 990.701.985	L. 990.701.985	L. 0	L. 0	Lit. -975827

CONFRONTO TRA Q.T.E. DI PROGETTO E Q.T.E. FINALE

A) LAVORI	Importo di Progetto (Lire)	QTE per liquidazione della rata di saldo (05/09/00)	
Opere Civili	379.000.000	477.945.736	
Opere Impiantistiche	379.000.000	250.768.325	
Arredi e/o Attrezzature	66.700.000	63.410.289	
Altre Voci			
TOTALE LAVORI	824.700.000	792.124.350	
B) SOMME A DISPOSIZIONE			
Progettazione	88.000.000	88.000.000	
Altre Spese Tecniche			
Allacciamenti	8.000.000	8.000.000	
Imprevisti			
- Espropri o Acquisizioni			
- Area o Fabbriato			
- Opere Civili			
- Opere Impiantistiche			
- Arredi e/o attrezzature			
- Altre voci			
IVA al 10%	76.000.000	72.871.405	
IVA al 20%	31.300.000	30.682.057	
SOMME A DISPOSIZIONE	203.300.000	199.553.462	
TOTALE COSTO	1.028.000.000	991.677.812	
	Economie	-36.322.188	
COPERTURA FINANZIARIA	di progetto (Lire)	finale (Lire)	
Finanziamento ex 270/97	991.678.000	991.677.812	
Risorse proprie			
Altre fonti finanziarie			
TOTALE COPERTURE	991.678.000	991.677.812	

Protocollo d'intervento: **5868****DATI IDENTIFICATIVI DELL' INTERVENTO**Titolo Intervento *RISTRUTTURAZIONE DI EDIFICIO CASA PER FERIE*Comune **BAGNO DI ROMAGNA (FO)**Finanziamento **L. 1.288 milioni**- Tot. Impegnato **L. 1.287.260.000**- Tot. Pagato **L. 1.287.260.000**Cofinanziamento **L. 200 milioni**

Previsione Effettiva

Inizio Lavori *07/07/99* **04/12/98**Fine Lavori *30/09/99* **20/12/99***Casa per ferie***DATI RELATIVI AL TITOLARE DELL'INTERVENTO**Denominazione **IST. CLARISSE SS SACRAMENTO**Categoria **AD Soggetti religiosi - (art.27 del Concordato tra la S.Sede e l'Italia reso esecutivo ai sensi della legge 27 maggio 1929, n.810);**C.Fis./P.IVA **0244610585**Indirizzo **VIA VICENZA, 33****ROMA (RM)**Recapiti **Telefono: 06 491159****Telefax: 06 491489****DATI RELATIVI ALL'APPALTO**

Procedura	Denominazione Ditta Aggiudicatrice	Importo a base di Gara	Importo Aggiudicazione	% Ribasso
Affidamento	Indirizzo Cod. Fisc./P.IVA			
TRATTATIVA PRIVATA	CONS. COOP. PROD. E LAVORO "CONSCOOP" VIA AQUILEIA N°1 FORLI' 00140990409	L. 1.200.000.000	L. 1.146.600.000	4,45
Totali		L. 1.200.000.000	L. 1.146.600.000	

XIV LEGISLATURA - DISEGNI DI LEGGE E RELAZIONI - DOCUMENTI

RIEPILOGO VARIAZIONI DI COSTO E DI FINANZIAMENTO

D.M.	Costo Stimato	Finan. Attribuito	Altre Risorse	Risorse Proprie	Note
DM 21/04/98	L. 1.546.000.000	L. 1.346.000.000	L. 0	L. 200.000.000	
DM 06/08/98	L. 1.546.000.000	L. 1.346.000.000	L. 0	L. 200.000.000	
DM 20/11/98	L. 1.546.000.000	L. 1.346.000.000	L. 0	L. 200.000.000	
DM 27/01/99	L. 1.546.000.000	L. 1.346.000.000	L. 0	L. 200.000.000	
DM 09/02/99	L. 1.546.000.000	L. 1.346.000.000	L. 0	L. 200.000.000	
DM 01/06/99	L. 1.546.000.000	L. 1.346.000.000	L. 0	L. 200.000.000	
DM 05/08/99	L. 1.546.000.000	L. 1.346.000.000	L. 0	L. 200.000.000	
DM 13/09/99	L. 1.488.000.000	L. 1.288.000.000	L. 0	L. 200.000.000	- Lit. -58000000
DM 16/11/99	L. 1.488.000.000	L. 1.288.000.000	L. 0	L. 200.000.000	
Automatico	L. 1.488.000.000	L. 1.288.000.000	L. 0	L. 200.000.000	
DM 21/07/00	L. 1.488.000.000	L. 1.288.000.000	L. 0	L. 200.000.000	
DM 01/08/00	L. 1.488.000.000	L. 1.288.000.000	L. 0	L. 200.000.000	
DM 14/12/00	L. 1.488.000.000	L. 1.288.000.000	L. 0	L. 200.000.000	
DM 14/02/01	L. 1.488.000.000	L. 1.288.000.000	L. 0	L. 200.000.000	

CONFRONTO TRA Q.T.E. DI PROGETTO E Q.T.E. FINALE

A) LAVORI	Importo di Progetto (Lire)	QTE per liquidazione della rata di saldo (31/10/01)
Opere Civili	840.000.000	1.166.608.974
Opere Impiantistiche	360.000.000	
Arredi e/o Attrezzature		
Altre Voci		
TOTALE LAVORI	1.200.000.000	1.166.608.974
B) SOMME A DISPOSIZIONE		
Progettazione	101.000.000	183.677.946
Altre Spese Tecniche	77.000.000	
Allacciamenti	6.000.000	
Imprevisti	42.000.000	20.312.183
- Espropri o Acquisizioni		
- Area o Fabbricato		
- Opere Civili		
- Opere Impiantistiche		
- Arredi e/o attrezzature		
- Altre voci		
IVA al 10%	120.000.000	116.660.897
IVA al 20%		
SOMME A DISPOSIZIONE	346.000.000	320.651.026
TOTALE COSTO	1.546.000.000	1.487.260.000
	Economie	-58.740.000
COPERTURA FINANZIARIA	di progetto (Lire)	finale (Lire)
Finanziamento ex 270/97	1.346.000.000	1.287.260.000
Risorse proprie	200.000.000	200.000.000
Altre fonti finanziarie		
TOTALE COPERTURE	1.546.000.000	1.487.260.000

Protocollo d'intervento: **5962****DATI IDENTIFICATIVI DELL' INTERVENTO**Titolo Intervento *REALIZZAZIONE DI UN OSTELLO NELLA EX SCUOLA DI COSTAMEZZANA*Comune **NOCETO (PR)**Finanziamento **L. 321 milioni**- Tot. Impegnato **L. 320.437.130**- Tot. Pagato **L. 288.393.417**Cofinanziamento **L. 30 milioni**Previsione **Effettiva**Inizio Lavori *10/06/99* **16/07/99**Fine Lavori *16/07/99* **30/10/99***Ex scuola di Costamezzana***DATI RELATIVI AL TITOLARE DELL'INTERVENTO**Denominazione **COMUNE DI NOCETO**Categoria **AA Amministrazioni pubbliche - (art. 1 D.L. 3 febbraio 1993, n. 29)**

C.Fis./P.IVA

Indirizzo **VIA B. PELLACANI 17****NOCETO (PR)**Recapiti **Telefono: 0521/622011****Telefax:****DATI RELATIVI ALL'APPALTO**

Procedura	Denominazione Ditta Aggiudicatrice	Importo a base di Gara	Importo Aggiudicazione	% Ribasso
Affidamento	Indirizzo Cod. Fisc./P.IVA			
LICITAZIONE PRIVATA	EDILFERRATO VIA GANDOLFI 91/A PARMA 00576080345	L. 258.682.548	L. 240.898.123	6,87
Totali		L. 258.682.548	L. 240.898.123	

RIEPILOGO VARIAZIONI DI COSTO E DI FINANZIAMENTO

D.M.	Costo Stimato	Finan. Attribuito	Altre Risorse	Risorse Proprie	Note
DM 01/06/99	L. 370.000.000	L. 340.000.000	L. 0	L. 30.000.000	
DM 05/08/99	L. 370.000.000	L. 340.000.000	L. 0	L. 30.000.000	
DM 13/09/99	L. 370.000.000	L. 340.000.000	L. 0	L. 30.000.000	
DM 16/11/99	L. 370.000.000	L. 340.000.000	L. 0	L. 30.000.000	
Automatico	L. 351.000.000	L. 321.000.000	L. 0	L. 30.000.000	- Lit. -19000000
DM 21/07/00	L. 351.000.000	L. 321.000.000	L. 0	L. 30.000.000	
DM 01/08/00	L. 351.000.000	L. 321.000.000	L. 0	L. 30.000.000	
DM 14/12/00	L. 351.000.000	L. 321.000.000	L. 0	L. 30.000.000	
DM 14/02/01	L. 351.000.000	L. 321.000.000	L. 0	L. 30.000.000	

CONFRONTO TRA Q.T.E. DI PROGETTO E Q.T.E. FINALE

A) LAVORI	Importo di Progetto (Lire)	QTE per liquidazione del 50 % (22/11/99)
Opere Civili	161.000.000	240.898.122
Opere Impiantistiche	98.000.000	
Arredi e/o Attrezzature		
Altre Voci		
TOTALE LAVORI	259.000.000	240.898.122
B) SOMME A DISPOSIZIONE		
Progettazione	51.000.000	51.180.710
Altre Spese Tecniche	8.000.000	7.559.566
Allacciamenti		
Imprevisti		14.960.865
- Espropri o Acquisizioni		
- Area o Fabbricato		
- Opere Civili		
- Opere Impiantistiche		
- Arredi e/o attrezzature		
- Altre voci	15.000.000	
IVA al 10%	26.000.000	24.089.812
IVA al 20%	12.000.000	11.748.055
SOMME A DISPOSIZIONE	112.000.000	109.539.008
TOTALE COSTO	371.000.000	350.437.130
	Economie	-20.562.870
COPERTURA FINANZIARIA	di progetto (Lire)	finale (Lire)
Finanziamento ex 270/97	340.000.000	321.000.000
Risorse proprie	30.000.000	30.000.000
Altre fonti finanziarie		
TOTALE COPERTURE	370.000.000	351.000.000

Protocollo d'intervento: **5963**

DATI IDENTIFICATIVI DELL' INTERVENTO

Titolo Intervento *RESTAURO DELLA ROCCA E PARCO DELLA ROCCA DI NOCETO*

Comune **NOCETO (PR)**

Finanziamento **L. 286 milioni**

- Tot. Impegnato **L. 285.815.064**

- Tot. Pagato **L. 285.815.064**

Cofinanziamento **L. 250 milioni**

Previsione Effettiva

Inizio Lavori *21/09/98* **02/11/98**

Fine Lavori *21/07/99* **08/06/99**

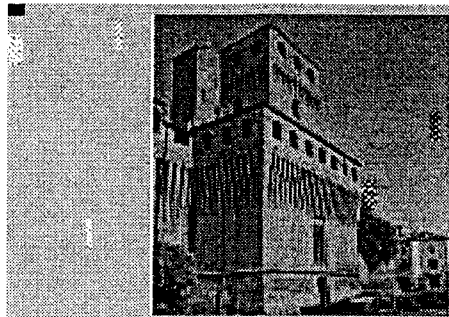

Rocca e parco della Rocca

DATI RELATIVI AL TITOLARE DELL'INTERVENTO

Denominazione **COMUNE DI NOCETO**

Categoria **AA Amministrazioni pubbliche - (art. 1 D.L. 3 febbraio 1993, n. 29)**

C.Fis./P.IVA

Indirizzo **VIA B. PELLACANI 17**

NOCETO (PR)

Recapiti **Telefono: 0521/622011**

Telefax:

DATI RELATIVI ALL'APPALTO

Procedura	Denominazione Ditta Aggiudicatrice	Importo a base di Gara	Importo Aggiudicazione	% Ribasso
Affidamento	Indirizzo Cod. Fisc./P.IVA			
LICITAZIONE PRIVATA	EMILIANA COSTRUZIONI S.R.L. BORGIO TANZI 19-PARMA 00320630341	L. 413.017.772	L. 392.036.469	5,08
Totali		L. 413.017.772	L. 392.036.469	

RIEPILOGO VARIAZIONI DI COSTO E DI FINANZIAMENTO

D.M.	Costo Stimato	Finan. Attribuito	Altre Risorse	Risorse Proprie	Note
DM 21/04/98	L. 340.000.000	L. 320.000.000	L. 0	L. 20.000.000	
DM 06/08/98	L. 340.000.000	L. 320.000.000	L. 0	L. 20.000.000	
DM 20/11/98	L. 570.000.000	L. 320.000.000	L. 0	L. 250.000.000	+ Lit. 230000000
DM 27/01/99	L. 570.000.000	L. 320.000.000	L. 0	L. 250.000.000	
DM 09/02/99	L. 570.000.000	L. 320.000.000	L. 0	L. 250.000.000	
DM 01/06/99	L. 570.000.000	L. 320.000.000	L. 0	L. 250.000.000	
DM 05/08/99	L. 570.000.000	L. 320.000.000	L. 0	L. 250.000.000	
DM 13/09/99	L. 570.000.000	L. 320.000.000	L. 0	L. 250.000.000	
DM 16/11/99	L. 570.000.000	L. 320.000.000	L. 0	L. 250.000.000	
Automatico	L. 570.000.000	L. 320.000.000	L. 0	L. 250.000.000	
DM 21/07/00	L. 570.000.000	L. 320.000.000	L. 0	L. 250.000.000	
DM 01/08/00	L. 570.000.000	L. 320.000.000	L. 0	L. 250.000.000	
DM 14/12/00	L. 570.000.000	L. 320.000.000	L. 0	L. 250.000.000	
DM 14/02/01	L. 535.815.064	L. 285.815.064	L. 0	L. 250.000.000	- Lit. -34184936

CONFRONTO TRA Q.T.E. DI PROGETTO E Q.T.E. FINALE

A) LAVORI	Importo di Progetto (Lire)	QTE per liquidazione della rata di saldo (28/06/00)	
Opere Civili	289.000.000	411.567.945	
Opere Impiantistiche	124.000.000		
Arredi e/o Attrezzature			
Altre Voci			
TOTALE LAVORI	413.000.000	411.567.945	
B) SOMME A DISPOSIZIONE			
Progettazione	66.000.000	50.218.587	
Altre Spese Tecniche	12.000.000	19.023.350	
Allacciamenti			
Imprevisti			
- Espropri o Acquisizioni			
- Area o Fabbricato			
- Opere Civili			
- Opere Impiantistiche			
- Arredi e/o attrezzature			
- Altre voci	21.000.000		
IVA al 10%	41.000.000	41.156.794	
IVA al 20%	16.000.000	13.848.387	
SOMME A DISPOSIZIONE	156.000.000	124.247.118	
TOTALE COSTO	569.000.000	535.815.063	
	Economie	-33.184.937	
COPERTURA FINANZIARIA			
	di progetto (Lire)	finale (Lire)	
Finanziamento ex 270/97	320.000.000	285.815.064	
Risorse proprie	250.000.000	250.000.000	
Altre fonti finanziarie			
TOTALE COPERTURE	570.000.000	535.815.064	

Protocollo d'intervento: **5964****DATI IDENTIFICATIVI DELL' INTERVENTO**

Titolo Intervento *RESTAURO DELL'EX COLLEGIO MARIA LUGIA GIÀ ABBAZIA CISTERCENSE CON REALIZZAZIONE DI UN CENTRO DI ACCOGLIENZA PER RICETTIVITÀ A BASSO COSTO*
Comune **FONTEVIVO (PR)**
Finanziamento **L. 2.505 milioni**
- Tot. Impegnato **L. 2.383.666.667**
- Tot. Pagato **L. 2.145.300.000**
Cofinanziamento **L. 178 milioni**
Previsione **Effettiva**
Inizio Lavori **21/09/98** **12/11/99**
Fine Lavori **30/09/99** **30/12/99**

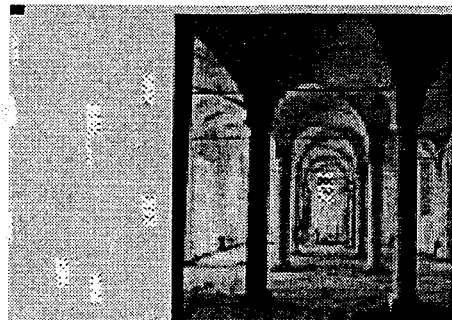
*Ex Collegio Maria Luigia già abbazia cistercense***DATI RELATIVI AL TITOLARE DELL'INTERVENTO**

Denominazione **COMUNE DI FONTEVIVO**
Categoria **AA Amministrazioni pubbliche - (art. 1 D.L. 3 febbraio 1993, n. 29)**
C.Fis./P.IVA
Indirizzo **PIAZZA DELLA REPUBBLICA 1** **FONTEVIVO (PR)**
Recapiti **Telefono: 0521/610118** **Telefax:**

DATI RELATIVI ALL'APPALTO

Procedura	Denominazione Ditta Aggiudicatrice	Importo a base di Gara	Importo Aggiudicazione	%
Affidamento	Indirizzo Cod. Fisc./P.IVA			Ribasso
LICITAZIONE PRIVATA	IMPRESA AMBROGETTI S.R.L. VIA ALFERO DI VERGH -VERGHERETO (FO) 02160300402	L. 2.445.114.119	L. 1.899.609.159	22,31
Totali		L. 2.445.114.119	L. 1.899.609.159	